

# VISBY TRAVET

Ponnylopp!

## Säsongsfinaler på Skrubbs!

**TORSDAG 2 NOVEMBER**

— FÖRSTA START 12.20 —



SVENSK TRAVSPORT  
ETABLERAT 1925  
banprogram

NR 20 • 2023 • BANKOD 28 • PRIS 30KR

**ATG**  
ERBJUDER SPEL

# ÅRETS SISTA!

**Idag kör vi det här årets sista travdag samtidigt som planeringen inför nästa års tävlingsäsong pågår för fullt.**

Ett år som gått väldigt fort och varit händelserikt, vi inledde säsongen lördagen den 29 april för att därefter genomföra 19 tävlingsdagar på stortravet samt 6 stycken ponnydagar. Speciellt tänker jag tillbaka på Damdagen, vår jubileumsdag med Russ SM samt naturligtvis vår STL dag som alla blev välbesökta av publik som fick njuta av travsport när den är som bäst, på plats. Som bana har hela teamet lyckats med en väldigt bra säsong och vi sticker verkligen ut i travsverige då vi ökar i publiksiffror, startande hästar i lopp, nya ponnylicenser samt hästar i träning på ön.

Föregående tävlingsdag inleddes med seger för Just Wish Boko med kusk Johan Wiman tränad av Thomas Jonsson och ägd och uppfödd av Henrik Hoffman tydligen en utmärkt kombination! Claes Sjöström säkrade championatet med marginal efter att han fick segerdefilera två gånger även Stefan Persson vann två lopp. Monte loppet vanns av What a Deal med ridande Sofia Adolsson.

I dagens tävlingar ser vi fram emot finalen i treåringsserien där vi får se Kyrkebys Arli på hemmabanan igen bland många andra fina tre-åringar göra upp om segern. Vi ser fram emot fina och spännande lopp under vår sista tävlingsdag för säsongen.



Nästa års tävlingsdagar är nu klara och jag tycker vi har fått ihop en bra säsong med en blandning av lunchtrav och kvällstrav, vi kommer bland annat köra fyra kvällstrav i juli med den 31/7 som STL dagen.

Sammantaget känner jag ett gott hopp för framtiden och travsporten på Gotland och vill passa på att rikta ett stort tack till samtliga som på ett eller annat sätt tävlat, tränat, ägt häst, varit publik och inte minst hela personalteamet som gör allt detta möjligt!

Väl mött!

Mats Hedqvist  
Travbanechef

**Wifi: BanGuest Lösenord: Zoogin12**

**VISBY  
TRAVET**  
HÄNDELSERNAS ARENA

## INFO

# VÄLKOMMEN TILL VISBYTRAVET

## DAGENS HÅLLTIDER

10:20 Entrén och banan öppnar  
11:20 Provstart bakom bil  
12:20 Första start  
15:05 Kvallopp  
15:20 Ponnylopp Kat B

### Omslagsbild:

Knaborgs Ivar vid seger den 26 oktober,  
med Claes Sjöström i Sulkyn!  
Fotograf: Hastkrafter.nu



**BANBREDD VID STARTEN FÖR 2120 - 21,9 M  
BANBREDD VID STARTEN FÖR 1620 - 22,9 M  
UPPLOPPETS LÄNGD 156 M**

[www.visbytravet.se](http://www.visbytravet.se)

**Adress** Follingbo Skrubbsshagen 104, 621 90 Visby  
**Telefon** 0498-66 09 41 **E-post** info@visbytravet.se  
**Öppettider sportkontoret** Mån-tors 09.00-12.00

## Travbanechef

Mats Hedqvist 076-130 72 99  
mats.hedqvist@visby.travsport.se

## Marknad och event

Lina Gahnström 010-58 522 43  
lina.gahnstrom@visby.travsport.se

## Banmästare

Per-Olov Andersson 077-973 61 38  
**Inskrivningen** 070-486 57 41

## Resultat

077-110 20 56

## Programprenumeration

Önskas program hem? Bli medlem i Gotlands Travsällskap.

## STYRELSE

Niklas Johansson (ordf), Tobias Mattsson (vice),  
Ulf Ahlby, Susanne Gustafsson, Niclas Malmqvist,  
Annette Rådström, Elin Prowse

## FUNKTIONÄRER

**Måldomare** Zofia Blomberg

### Måldomarnämnd

Kjell Boberg, Håkan Hedenqvist, Kent Billqvist

**Bandomare** Erling Schwartz

### Bandomarnämnd

Reneé Kjerrbom, Liselott Albers

**Huvudstarter** Lennart Johansson

### Ekipagekontrollant

Peter Jakobsson och Anette Sandelius

**Banveterinär** Madelene Ansén

### Provtagnings/Identifierare

Annika Dahlström, Ewa Granath

**Defileringskoordinator** Pernilla Dunstrand

**Speaker** Claes Göran Svensson

**Referent** Timmy Lundegård

**Olyckshändelse** Kontakta närmaste funktionär.

## ENTRÉ PUBLIKPLATS

50 kr från 18 år. Gratis för barn. Har ni bokat bord  
i restaurangen, visar ni bokningen i entrén och går in gratis.

Förboka biljett på visbytravet.se eller betala med swish/  
kort i entrén.

## Koordinator:

SWEREF99, TM (Nord,Öst)  
639064, 69980

**ALKOTEST** Alkotest för samtliga kuskar

**SKO- & VAGNINFORMATION** Skoinformationen för  
ALLA lopp ska anmälas senast 15 minuter innan starten  
av lopp 1. Tränaren eller skötaren ska anmäla om hästen  
ska gå med skor eller barfota fram/bak eller runt om.  
Hinner man inte fram till banan innan anmälningstiden för  
barfotainformationen ska vara inlämnad går det bra att  
ringa in till inskrivningen på telefon 070-486 57 41.

**BANLJUD** - Radiofrekvens 94,6 mhz.

**BESTRAFFNINGAR** Meddelas av måldomarnämnd,  
ekipagekontrollant eller via resultatlistor

**BILPROVSTART** En timme före första loppets start,  
se programmet för dagens starttider.

**BOXLISTOR/UPPSTALLNING** Boxlista finns uppsatt i  
fönstret på vaktkur vid infarten till stallbacken, på anslags-  
tavla och i fönstret på inskrivningen.

**DEFILERING** Utrop via högtalare på stallbacken: 7 min och  
5 min till defilering. Defilering sker i bakvarv i yttre spåren.  
Defilering med uppcheckad häst är tillåtet. Samlingsvolten  
är belägen på innerplan ca 500 meter från mål.

**PROVTAGNING** Provtagningsstallet har stallnummer 13,  
gamla uteboxarna.

**DROGTTEST** Utförs på slumpvis utvalda körsvenner,  
vid provtagningsstallet.

**IDENTIFIERING** Identifieraren uppsöker stallen.

**MATERIALFEL** Ekipage med materialfel hänvisas till bod på  
vänstersida vid banans infart. Kontakta ekipagekontrollant.

**NUMMERBRICKOR** Nummerbrickor hämtas vid  
inskrivningen. Brickorna ska lämnas in, väl rengjorda,  
senaste trettio minuter efter sista loppets målgång.

**PARKERING** Hästtransporter parkeras vid infarten, på  
höger sida, efter maskinhallarna. Personbilar ska parkeras  
på hästägareparkeringen utanför infarten till stallbacken.  
Infart med bil på stallbacken är endast tillåten för den med  
särskilt utfärdat tillstånd.

**TRÄNINGSKÖRNING** Senast fram till en timme före första  
start med EJ-vojlock.

**VETERINÄR** Banveterinär kan kontaktas via inskrivningen.

**VID OLYCKSFALL PÅ STALLBACKEN** Du kan komma  
i kontakt med sjukvårdspersonal via inskrivningen eller  
annan funktionär.

**VÄRMNING** Banan öppnar för värmning två timmar innan  
första start. Vänligen undvik att värma på innerspår.  
Av säkerhetsskäl är all körning bakom reklamplanket på  
bortre långsidan förbjuden under den tid som banan är  
öppen för värmning till dess att tävlingarna avslutas.

**MONTÉ** Uppsamlingsplats mitt emot inskrivningen, vid  
avslutat lopp sker avsittning vid sandvolten, se hänvisad skylt.

**WIFI** Sök upp nätverk, klicka på BanGuest.  
Lösenord: Zoogin12

## A-TRÄNARE

Angelica Herlin 070-639 98 19  
Henrik Hoffman 070-669 12 24  
Roger Hassborg 070-887 64 43  
Johan Wiman 070-562 75 17

## NÄSTA TÄVLING

Välkommen åter  
2024!

VISBY  
TRAVET  
HÄNDELSENS ARENA

# PONNY-LOPP

Start:  
15.20

OBS! Inget spel i detta lopp

## Kat B

Kategori B, körda av C- eller D- licensinnehavare. 1620 m. Tillägg Rekordhandicap grundtid 2.12,0.  
Prispoäng: 1.200-600-400-300-200-(100). Prispremier utdelas enligt prispoäng.

JIANNE	1620:1	*2.12,5 m							4.425
9, sv. v e Jagga Ess- Niann e Junisorken	23: 12 3-4-1	12,5 4.425	22: 0 0-0-0 0					Tot: 12 3-4-1	
Uppf: Keldergaard Allan & Mattsson Tobias	Johansson A V	Vi	9/9-2	2/1660	2	13,5 g	cc	-	,8'
Äg: Johansson Alice V, Visby	Johansson A V	Vi	7/10-2	1/1780	d	u g	cc	-	,8'
Vinröd, grå bröstb.&vit triangel; vröd	Ahlby I	Vi	7/10-10	1/2160	1	12,5	cc	-	,8'
Bianca Lindh (Ida Ahlby)	Ahlby I	Hd	14/10-1	3/2220	4	14,8 g	cc	-	,8'
	Johansson A V	Hd	14/10-13	1/1840	0	17,0 g	cc	-	,8'

SHAGGY	1620:2	2.11,7 k, 2.21,2 ak							4.375
12, gbr. v e Skotte- Romantica e Ernst Romeo	23: 8 0-1-0	11,7 900	22: 10 0-2-0	14,0 1.100				Tot: 39 1-6-1	
Uppf: Ansen Madeleine, Gotlands Tofta	Andreasen M	Vi	4/6-8	1/1820	0	28,1 g	cc	-	,8'
Äg: Ansen Madeleine, Gotlands Tofta	Bogren E	Vi	17/6-22	2/1640	0	20,3 g	cc	-	1,2'
Rosa, vitt axelskärp & 2-del ärm; vit	Bogren E	Vi	9/9-2	1/1700	0	27,6	cc	-	,8'
Alva Engström (Jeanette Elm Wahlstam)	Eriksson K	Vi	25/9-21	1/1660	2	11,7 g	cc	-	1,2'
	Bogren E	Vi	7/10-10	1/2180	4	21,8 g	cc	-	,8'

DAIN ESS	1720:1	2.04,4 k, 2.20,8 ak							9.300
13, br. v e Korsnäs Brådis- Dulilla Roll e Titan	23: 10 1-1-0	04,4 1.750	22: 10 0-2-2	07,5 1.475				Tot: 81 2-9-8	
Uppf: Smedberg-Bladh Margareta, Slite	Eriksson K	Vi	24/8-22	1/1660	5	09,6 g	cc	-	1,2'
Äg: Gotlands Travällskap, Visby	Eriksson K	Vi	9/9-4	2/2120	d	7 g	cc	-	,8'
Svart, lila axelp. & vitt bröstb.; sva	Eriksson K	Vi	9/9-8	1/1680	0	09,2 g	cc	-	,8'
Klara Eriksson (Jeanette Elm Wahlstam)	Handell J	Vi	7/10-10	1/2280	0	16,5 g	cc	-	,8'
	Eriksson K	Vi	16/10-21	1/1620	2	04,4	cc	-	1,2'

MORMORS HERKULES	1760:1	*2.01,7 m, *2.05,7 ak							13.200
5, fux v e Fantom- Hega e Helios	23: 24 4-2-4	01,7 5.975	22: 23 0-6-2	09,8 4.025				Tot: 53 7-10-6	
Uppf: Luckman Moa	Jernberg S	Vi	16/10-21	1/1640	3	04,0	cc	-	1,2'
Äg: Luckman Moa	Ginman K	Kr	22/10-5m	1/1680	0	16,9	cc	-	,5'
Blå, guldstj. grönd rundel & ärm;Vit	Luckman M	Kr	22/10-13	1/2260	1	03,3 g	cc	-	,8'
Sara Jernberg (Caroline Johansson)	Jernberg S	Mp	28/10-3	1740		--	--	--	,6'
	Mattsson L	Mp	28/10-7m	1740		--	--	--	,5'

LIL'S ELLA	1800:1	2.00,3 l, 1.58,4 ak							9.825
11, fux s e Fantom- Lill-Evelina e Allgunnens Opal G.	23: 15 0-1-1	58,4a 1.400	22: 10 2-2-1	01,9 3.075				Tot: 47 8-4-5	
Uppf: Lillro Ejla, Stånga	Farinder M	Vi	9/9-4	2/2240	5	02,2	cc	-	,8'
Äg: Lillro Britt-Marie & Kurt	Farinder M	Vi	9/9-12	2/1640	4	02,1	cc	-	,8'
Svart, rött axelparti, vita ärmar; röd	Farinder M	Vi	7/10-4	2/1680	5	05,5	cc	-	,8'
Maria Farinder (Sandra Blixt)	Farinder M	Vi	7/10-8	1/2120	2	02,8 g	cc	-	,8'
	Öström L	Vi	16/10-21	1/1680	d	9 g	cc	-	1,2'

PEJNARVE ALISIA	1820:1	*1.58,6 m, *1.57,9 am							18.825
5, sv. s e Fantom- Wija e Vagabond	23: 9 3-1-1	57,9a 7.200	22: 10 1-1-2	02,2 3.925				Tot: 26 8-2-3	
Uppf: Cronberg Catharina, Hemse	Franzén J	Vi	13/8-1	4/1620	3	00,9ag	cc	-	5'
Äg: Cronberg Catharina, Hemse	Franzén J	Vi	24/8-22	1/1780	4	59,5	cc	-	1,2'
Grön, grått bomärke; mgrön	Franzén J	Vi	9/9-4	1/2240	4	59,2 g	cc	-	,8'
Julia Franzén	Franzén J	Vi	7/10-8	3/2120	1	58,6 g	cc	-	,8'
	Franzén J	Vi	16/10-21	2/1700	0	01,0 g	cc	-	1,2'



**Hederspriserna  
kommer från**

# Kränku

Te & Kaffe  
S:t Hansplan 4 Visby [www.kraenku.se](http://www.kraenku.se)

# KUSKCHAMPION 2023

– efter 19 av 20 tävlingsdagar

VISBY TRÄVET

	Kusk	Starter	1-2-3-4-5	Seigerproc.	Inkört (kr)
1	Claes Sjöström S	109	29-17-9-9-19	26,6 %	1 368 500
2	Thomas Jonsson KR	126	13-14-13-21-38	10,3 %	769 600
3	Ulf Ohlsson S	40	12-6-5-2-5	30 %	670 200
4	Christian Cracchiolo HD	94	11-7-6-4-34	11,7 %	555 700
5	Oskar Kylin Blom G	27	9-2-3-1-5	33,3 %	341 800
6	Stefan Persson HD	57	7-9-4-3-14	12,3 %	468 700
7	Eva Lundahl VI	129	7-8-10-8-57	5,4 %	633 450
8	Martin Malmqvist VI	66	6-10-8-7-20	9,1 %	503 400
9	Johan Wiman VI	124	6-9-11-11-49	4,8 %	549 500
10	Jim Oscarsson KR	24	6-4-2-0-9	25 %	173 100



# KUSKCHAMPION 2023

– licens B & K  
– efter 19 av 20 tävlingsdagar

VISBY TRÄVET

	Kusk	Starter	1-2-3	Seigerproc.	Inkört
1	Christian Cracchiolo HD	94	11-7-6	11,7 %	555 700
2	Eva Lundahl VI	129	7-8-10	5,4 %	633 450
3	Martin Malmqvist VI	66	6-10-8	9,1 %	503 400
4	Torbjörn Östergren VI	75	4-5-3	5,3 %	266 500
5	Kenneth Gorski L	23	3-3-3	13 %	180 700



# TRÄNARCHAMPION 2023

– efter 19 av 20 tävlingsdagar

	Tränare	Starter	1-2-3	Seigerproc.	Inkört (kr)
1	Thomas Jonsson KR	189	20-23-25-25-56	10,6 %	1 228 000
2	Henrik Hoffman VI	170	16-11-9-16-47	9,4 %	987 300
3	Claes Sjöström S	21	11-3-0-1-5	52,4 %	479 000
4	Oskar Kylin Blom G	23	11-1-3-1-3	47,8 %	368 800
5	Fredrik Persson KR	43	9-8-3-5-8	20,9 %	496 600
6	Jim Oscarsson KR	18	6-4-1-0-5	33,3 %	152 000
7	Anette Flodman VI	19	6-3-2-2-5	31,6 %	211 000
8	Svante Båth S	10	6-1-1-1-0	60 %	344 300
9	Maria T Karlsson KR	43	5-3-3-3-19	11,6 %	294 600
10	Sten O Jansson VI	16	5-2-3-1-3	31,3 %	190 500



# MONTÉCHAMPION 2023

– efter 19 av 20 tävlingsdagar

VISBY TRÄVET

	Ryttare	Starter	1-2-3	Seigerproc.	Inkört
1	Jennifer Persson S	4	1-2-1	25 %	36 000
2	Viktoria Berntsson HD	3	1-0-0	33,3 %	36 000
3	Emilia Leo RO	2	1-0-0	50 %	31 500
4	Wilma Lamminen E	3	1-0-0	33,3 %	21 000
5	Sofia Adolfsson Ö	1	1-0-0	100 %	25 000



# DAMCHAMPION 2023

– efter 19 av 20 tävlingsdagar

VISBY TRÄVET

	Kusk/ryttare	Starter	1-2-3	Seigerproc.	Inkört
1	Eva Lundahl VI	129	7-8-10	5,4 %	633 450
2	Åsa Yttergren VI	24	3-3-2	12,5 %	190 300
3	Jennifer Persson S	20	3-2-4	15 %	158 500
4	Elin Nordqvist VI	23	1-3-2	4,3 %	145 800
5	Ebba Bohman VI	17	1-0-2	5,9 %	72 400



# Segerrikaste häst 2023

– efter 19 av 20 tävlingsdagar

VISBY TRÄVET

Häst	Starter	1-2-3	Seigerproc.	Inkört	Tränare
1 Grace Trot	4	4-0-0	100,0 %	105 000	Claes Sjöström
2 Goliat Brick	14	3-1-3	21,4 %	114 500	Thomas Jonsson
3 Isi Band	11	3-1-2	27,3 %	134 700	Thomas Jonsson
4 Rosie Raz	10	3-1-1	30,0 %	139 900	Tjelvar Andersson
5 Mille	9	3-1-1	33,3 %	95 000	Sten O Jansson

# Segerrikaste B-tränade häst 2023

– efter 19 av 20 tävlingsdagar

VISBY TRÄVET

Häst	Starter	1-2-3	Seigerproc.	Inkört	Tränare
1 Rosie Raz	10	3-1-1	30	139900	Andersson Tjelvar
2 Mille	9	3-1-1	33,3	95000	Jansson Sten O
3 Wishlist	4	3-0-1	75	53500	Flodman Anette

3-åriga och äldre 50.001 - 375.000 kr. Körsvenskrav kat. 2. Körsvenner födda 051102 eller tidigare.

2120 m. Tillägg 20 m vid vunnna 150,001 kr

Pris: 30.000-15.000-10.000-6.800-5.900-5.000-3.000-3.000 kr (8 prisplacerade). Lägst 1.500 kr till alla tävlande.

Prispengar max total: 89.200 kr. Hederspris till segrande hästs ägare.

RESULTAT	1	2	3	SEGERTID	
TEMPO	500m	1000m	1500m	2000m	Sista 500m

## STAR SIGN

2120:1 16,4<sup>M</sup>14,0<sup>AK</sup>

Total: 23 3-1-2

132.500

1	5,br.s.e Caballion - Taclobo e From Above Uppf: Jonasson Benny & Nummisto T Äg: Jonasson Benny & Nummisto T Blå, vitt bröstband, romber, ärm; blå Johan Wiman	23: 8 1-0-1 16,4 33,000 Johan Wiman Vi 17/8-9 7/1620 4 14,0a c 44,88 25' Johan Wiman Vi 24/8-6 6/2120 1 16,1a c 2,66 10' Johan Wiman Vi 25/9-3 7/2140 8 16,4 4 24,58 30' Johan Wiman Vi 5/10-1 3/2120 0 uag 45,32 30' Johan Wiman Vi 16/10-4 3/1620 d 11g c c 52,63 30'	22: 9 0-1-0 17,0 33,000	
---	--	--	-------------------------	--

## SUPER ZOLA

2140:1 15,7<sup>M</sup>13,9<sup>AK</sup>

Total: 27 3-0-4

209.600

2	4,br.s.e Zola Boko - Super Belle e From Above Uppf: Wahlgren Roger Äg: Property & Racing Invest AB, Finland Mörkblå, beige/vita axelklaffar; vit Petter Karlsson (Henrik Hoffman)	23: 13 1-0-1 15,7 49,100 Patrik Franzén Vi 24/8-1 9/2120 4 15,7a c c 14,00 10' Victor Rosleff Vi 14/9-8 3/2120 1 15,7 c 7,59 15' Kaj Widell Vi 25/9-3 4/2140 0 ug 6,85 30' Jörgen S Eriksson Vi 16/10-4 6/1640 d ug 29,18 30' Claes Sjöström Vi 26/10-1 9/1620 6 14,8a 4 12,38 25'	22: 14 2-0-3 15,7 160,500	
---	--	---	---------------------------	--

## BOUNDLESS

2140:2 16,2<sup>M</sup>13,1<sup>AK</sup>

Total: 31 3-2-10

254.600

3	8,br.v.e Juliano Star - Queen of Rapida e Muscles Yankee Uppf: Olaf Janos & Eriksson Pernilla Äg: Ahrling Terese & Björklund Jacob Svart, sidofält i orange; svart Oskar Kylin Blom (Terese Ahrling)	23: 15 1-1-5 16,2 125,900 Mats E Djuse Vi 2/8-4 11,6 128,700 Zeb Jonasson Vi 17/8-4 10/2120 1 13,8a c 7,55 30' Christian Cracchiolo Vi 31/8-3 4/2140 0 ug 6,49 25' Victor Rosleff Vi 14/9-1 2/1620 2 13,5a c 6,98 30' Niclas Hammarström E 24/10-7 4/2640 5 16,3a 4 4,58 30'	22: 16 2-1-5 16,6 128,700	
---	---	---	---------------------------	--

## ROSIE RAZ

2140:3 14,3<sup>K</sup>\*13,5<sup>AK</sup>\*14,5<sup>M</sup>

Total: 20 4-2-1

230.800

4	4,mbr.s.e Select Yankee - Rusty Raz e Rotation Uppf: Andersson Tjelvar & Qvarnström C Äg: Andersson Tjelvar & Qvarnström C Svart, rött lodrätt fält; röd Micael Sjernström (Tjelvar Andersson)	23: 13 3-1-1 14,5 153,800 Micael Sjernström Vi 17/8-1 7/2140 1 14,5 c c 28,24 25' Micael Sjernström Vi 31/8-8 4/1620 1 13,5a c c 4,48 25' Micael Sjernström Vi 14/9-1 5/1620 3 14,0a c c 3,86 30' Micael Sjernström S 27/9-6 5/2140 8 15,7a c c 17,74 70' Micael Sjernström E 10/10-9 3/2140 0 15,0a c c 25,91 40'	22: 7 1-1-0 14,3 77,000	
---	---	---	-------------------------	--

## MIADEL

2140:4 15,7<sup>M</sup>13,7<sup>AK</sup>

Total: 40 0-7-5

250.000

5	5,br.s.e Zola Boko - Aquarelle Elegance e Lindy's Crown Uppf: Eriksson Ulla & Håkan Äg: Jakobsson Moa, Visby Svart, vitt axelp. blå fält och ärm; sva Moa Jakobsson	23: 11 0-1-2 15,7 48,200 Patrik Franzén Vi 20/7-7 2/2140 2 16,0 c 44,20 40' Jorma Kontio Vi* 2/8-5 5/2140 0 15,7 c c 150,14 110' Patrik Franzén Vi 17/8-4 13/2120 d kubuag c c 96,43 30' Patrik Franzén Vi 24/8-9 2/2140 5 18,0 c c 21,98 10' Moa Jakobsson Vi 26/10-3 3/2120 3 15,8a c 75,31 30'	22: 20 0-6-1 16,1 153,800	
---	--	--	---------------------------	--

## MARJONS GLORY

2140:5 14,1<sup>K</sup>13,5<sup>AK</sup>15,3<sup>M</sup>

Total: 45 1-2-3

223.900

6	5,mbr.s.e Select Yankee - Ivory Glory e Super Arnie Uppf: Hansson Niklas, Ljugarn Äg: Yttergren Åsa, Ljugarn Vröd, svart axp och hängsl; romber; vröd Åsa Yttergren	23: 19 0-1-1 14,1 84,900 Åsa Yttergren Vi 14/9-2 11/2140 7 15,9 c 198,05 25' Åsa Yttergren Vi 25/9-3 9/2140 2 15,3 4 72,76 30' Åsa Yttergren Vi 5/10-8 2/2160 4 17,3 c c 12,71 15' Åsa Yttergren Vi 16/10-4 1/1640 8 14,1 c c 93,36 30' Johan Franzén Vi 26/10-3 1/2120 7 17,0a c c 65,26 30'	22: 14 1-1-1 15,9 75,000	
---	--	--	--------------------------	--

## SAVOY BROWN

2140:6 14,4<sup>L</sup>13,1<sup>AK</sup>14,4<sup>M</sup>

Total: 45 2-5-5

351.000

7	5,mbr.v.e Classic Photo - Lady Saga e Cantab Hall Uppf: Stall ZENO AB, Tyresö Äg: Nordenankar Johanna, Visby Svart, gult bröst och triangel; revår; sv Eva Lundahl (Johanna Nordenankar)	23: 16 0-3-2 14,4 111,900 Jorma Kontio S 30/8-9 5/2640 0 14,7 c c 36,22 80' Victor Rosleff Mp 11/9-8 1/2640 2 15,1 c 6,35 30' Marcus Schön S 27/9-4 4/2160 5 14,4 c c 33,51 60' Zeb Jonasson S 11/10-7 3/2640 0 15,2a c 97,17 80' Eva Lundahl Vi 26/10-3 10/2120 2 15,6a c c 31,52 30'	22: 10 2-1-1 14,8 100,400	
---	---	---	---------------------------	--

## GOLIAT BRICK

2140:7 15,5<sup>M</sup>\*13,0<sup>AK</sup>

Total: 30 3-3-5

201.900

8	5,br.v.e Make it Happen - Min Hydra e Super Arnie Uppf: Bredberg Anders, Tystberga Äg: Travtränare Thomas Jonsson AB, Nybro Svart, blå/vit vinkel; vit Thomas Jonsson	23: 17 3-1-4 15,5 134,400 Thomas Jonsson Vi 14/9-2 8/2140 3 15,5 4 39,27 25' Thomas Jonsson Vi 25/9-9 3/2160 8 17,7g 4 3,92 15' Kenneth Gorski Vi 5/10-9 5/2140 1 17,2g c 4,08 15' Kenneth Gorski Vi 16/10-8 1/2140 2 15,6 4 7,21 25' Anders Funck Vi 26/10-1 12/1620 7 14,9a 4 19,38 25'	22: 6 0-2-1 16,7 36,000	
---	--	--	-------------------------	--

## CHANSVÄRDERING 11-10-4-7

**EDFOREVER****9**

5.br.v.e Muscle Massive -  
Spirit of the Day e Amigo Hall  
Uppf: Wall Åke A & Mona  
Åg: Lehrberg Jonny & Cederqvist Linda  
**Svart**, vita staplar; vit  
**Ulf Ohlsson** (Jonny Lehrberg)

Vi

CC

2140:8	<b>15,4<sup>M</sup></b>	<b>12,8<sup>AK</sup></b>	<b>Total: 31</b>	<b>2-8-4</b>	<b>339.100</b>				
23:	8	0-0-2	15,6	46.100	22: 16	2-4-2	15,4	199.500	
	Martin Malmqvist	Vi	22/5-3	10/1620	<b>3</b>	12,9a	cc	9,98	25'
	Jonny Lehrberg	Vi	8/6-1	12/1620	<b>0</b>	12,8a	cf	28,23	25'
	Torbjörn Östergren	Vi	5/10-4	11/1620	<b>0</b>	15,6	cc	66,48	30'
	Martin Malmqvist	Vi	16/10-3	5/2120	<b>4</b>	14,1a	cc	48,19	30'
	Martin Malmqvist	Vi	26/10-3	9/2120	<b>4</b>	15,9a	cc	14,33	30'

**MAGIC SEA****10**

8.sv.br.v.e Maharajah -  
Amour du Sea e Buvetier d'Aunou  
Uppf: Södervall Henrik & Jenny  
Åg: Stall Christina HB (Södervall H)  
**Svart**, ljusblå sidor; svart  
**Stefan Persson** (Henrik Hoffman)

Vi

CC

2140:9	<b>*13,7<sup>M</sup></b>	<b>12,7<sup>AK</sup></b>	<b>Total: 48</b>	<b>7-4-2</b>	<b>306.700</b>				
23:	8	3-0-0	13,7	74.000	22: 17	1-2-2	14,7	78.800	
	Roger Malmqvist	Vi	17/6-9	6/1620	<b>1</b>	13,0a	cf	3,56	10'
	Claes Sjöström	Vi	29/6-7	4/2120	<b>1</b>	13,7	cf	14,84	30'
	Claes Sjöström	Vi	20/7-4	5/2640	<b>1</b>	16,0	cf	2,87	25'
	Roger Malmqvist	Vi*	2/8-8	5/2120	<b>d</b>	10ag	cf	26,69	110'
	Claes Sjöström	Vi	3/8-4	9/2120	<b>d</b>	12ag	cf	7,08	30'

**RETURN OF MOGENS****11**

5.br.v.e Father Patrick -  
Lily Kronos e Varenne  
Uppf: Eagles Rising AB, Bjärred  
Åg: Flodman Anette, Lärbro  
**Svart**, orange fält; axelkl. och ärm.b.; sv  
**Claes Sjöström** (Anette Flodman)

Vi

CC

2140:10	<b>*13,1<sup>K</sup></b>	<b>12,6<sup>AM</sup></b>	<b>Total: 15</b>	<b>5-3-1</b>	<b>361.000</b>				
23:	5	2-1-0	13,1	84.500	22: 8	1-2-1	176.500		
	Niclas Hammarström	Vi	20/7-4	2/2640	<b>6</b>	16,3	cc	3,65	25'
	Niclas Hammarström	Vi	17/8-4	15/2120	<b>2</b>	13,9a	cc	6,06	30'
	Claes Sjöström	Vi	14/9-1	8/1620	<b>1</b>	13,0a	cc	2,03	30'
	Ulf Ohlsson	Vi	25/9-4	12/2120	<b>6</b>	14,1a	cc	3,11	30'
	Claes Sjöström	Vi	16/10-4	3/1640	<b>1</b>	13,1	cc	1,97	30'

**DREAM BRODDA****12**

8.m.br.s.e Lavec Kronos -  
Debbie Brodda e Credit Winner  
Uppf: Brodda International HB, Lund  
Åg: Hansson Ann-Britt, Hemse  
**Svart**, blått lodrätt fält; ärm.b; sv  
**Christian Cracchiolo** (Ann-Britt Hansson)

Vi

CC

2140:11	<b>15,1<sup>K</sup></b>	<b>*12,5<sup>AK</sup></b>	<b>17,3<sup>M</sup></b>	<b>Total: 63</b>	<b>3-5-6</b>	<b>321.800</b>			
23:	17	2-1-1	15,1	90.000	22: 17	1-1-2	20,7	82.700	
	Christian Cracchiolo	Vi	31/8-4	6/2120	<b>6</b>	14,7a	cc	22,26	30'
	Christian Cracchiolo	Vi	25/9-4	9/2120	<b>0</b>	14,5a	cc	31,11	30'
	Eva Lundahl	Vi	5/10-3	5/2120	<b>7</b>	15,1a	cc	31,00	25'
	Christian Cracchiolo	Vi	16/10-3	11/2120	<b>8</b>	14,6a	cc	49,17	30'
	Christian Cracchiolo	Vi	26/10-8	3/2160	<b>2</b>	17,3	cc	4,10	15'

**TAKE MY PHOTO****13**

6.br.v.e Super Photo Kosmos -  
Tärnan e Mr Pine Chip  
Uppf: Boberg Cecilia, Skokloster  
Åg: Yttergren Åsa & Hansson Niklas  
**Ljusgrå**, svart kil; svart  
**Anna-Karin Rundqvist** (Åsa Yttergren)

Vi

CC

2140:12	<b>13,8<sup>K</sup></b>	<b>13,7<sup>AK</sup></b>	<b>15,3<sup>M</sup></b>	<b>Total: 39</b>	<b>3-6-5</b>	<b>250.900</b>			
23:	14	2-2-0	13,8	105.400	22: 20	1-4-5	16,3	132.100	
	Åsa Yttergren	Vi	14/9-1	7/1620	<b>5</b>	14,6a	cc	89,31	30'
	Åsa Yttergren	Vi	25/9-9	6/2160	<b>1</b>	16,6	cc	7,93	15'
	Åsa Yttergren	Vi	5/10-3	2/2120	<b>0</b>	15,3a	cc	40,63	25'
	Anna-Karin Rundqvist	Vi	16/10-4	8/1640	<b>6</b>	13,8	cc	117,86	30'
	Victoria Björklund	Vi	26/10-7m	4/2120	<b>6</b>	19,2ag	cc	14,45	25'

SPELA I ATG® APPEN

ATG

V4-1

TRIO

TVILLING

KOMB

V&amp;P

bankod // 28

ÅLDERSGRÄNS 18 ÅR. STÖDLINJEN.SE

**HÖSTMÖTE GOTLANDS TRAVSÄLLSKAP**

Vi bjuder på en värmande Köttgryta med ris, sallad, bröd & smör samt 1 glas öl/vin & kaffe.

Datum: 21 november

Tid: 18.30

Plats: Restaurangen på Visbytravet

Anmälan senast 14/11 på 0498-66 09 41/info@visbytravet.se

Begränsat antal platser så anmäl er omgående.

VISBY  
TRAVET

HÄNDELSEBARNAS ARENA

<b>LOPP</b>	<b>Presenteras av GOTLANDS TRAVSKOLA</b>			<b>Extra bilprovstart efter defilering</b>		<b>VISBY TRAVET</b>
<b>2</b>	<b>VISBY</b>	<b>1620 M AUTOSTART</b>	<b>START 12.42</b>			
3-åriga och äldre 15.001 - 100.000 kr. Körsvenskrav kat. 2. Körsvenner födda 051102 eller tidigare. 1620 m. Autostart. 12 startande. <b>Pris:</b> 25.000-12.500-8.500-6.500-5.500-4.500-3.000-3.000 kr (8 prispacerade). Lägst 1.500 kr till alla tävlande. Prispengar max total: 74.500 kr. Hederspris till segrande hästs ägare.						
<b>RESULTAT</b>	<b>1</b>	<b>2</b>	<b>3</b>	<b>SEGERTID</b>		
<b>TEMPO</b>	<b>500m</b>	<b>1000m</b>	<b>1500m</b>	<b>2000m</b>	<b>Sista 500m</b>	

<b>PERCY JACKSON</b>	<b>1620:1 14,8<sup>AK</sup></b>	<b>15,6<sup>K</sup></b>	<b>Total: 8 1-1-1</b>		<b>62.000</b>
<b>1</b>	6.br.v.e Hard Livin - Kissed by the West e Western Terror Uppf: Lisa och Victor AB, Nacka Äg: Inkato & Infinity AB, Örrefors <b>Svart</b> , blått lodrätt fält, ärm; sv <b>Christian Cracchiolo</b> (Maria T Karlsson)	23: 2 0-1-0 14,8a Christian Cracchiolo Vi 5/11-7 2/1620 Christian Cracchiolo J 15/11-5 10/2140 Christian Cracchiolo Hd 28/11-8 4/1640 Torbjörn Östergren Vi 16/10-1 10/1620 Eva Lundahl Vi 26/10-2 4/2120	14.000 14.000 14.000 14.000 14.000	22: 5 1-0-1 17,3a 43.500 3 17,3a cc 8,58 0 18,3a cc 49,99 4 15,6 cc 43,21 2 14,8a cc 52,66 0 18,0a cc 12,07	20' 30' 25' 25' 25'

<b>ZUPER DUPER JONS</b>	<b>1620:2 15,3<sup>AK</sup></b>	<b>17,1<sup>M</sup></b>	<b>Total: 15 0-2-2</b>		<b>70.100</b>
<b>2</b>	6.mbr.v.e Zapdos Håjt - Key Chantelle e Smok'n Lantern Uppf: Jonsson Thomas, Nybro Äg: Travtränare Thomas Jonsson AB, Nybro <b>Svart</b> , blå/vit vinkel; vit <b>Thomas Jonsson</b>	23: 4 0-1-0 16,6a Jonas M Oscarsson Kr 25/11-7 10/2140 Thomas Jonsson Vi 6/7-8 8/2140 Thomas Jonsson Kr 25/8-4 1/2140 Thomas Jonsson Vi 14/9-6 2/2140 Thomas Jonsson Kr 13/10-2 6/1640n	18.000 18.000 18.000 18.000 18.000	22: 7 0-1-0 15,3a 31.000 d 11ag 9,58 0 18,2 cc 34,62 6 17,1a cc 14,74 2 17,6 cc 50,46 6 16,6a cc 18,87	10' 25' 10' 25' 10'

<b>HENNING B.J.</b>	<b>1620:3 14,8<sup>AK</sup></b>	<b>17,0<sup>M</sup></b>	<b>Total: 26 0-2-3</b>		<b>96.600</b>
<b>3</b>	6.br.v.e Iceland - Com Lazy e Chergon Uppf: Johansson Maud, Östhammar Äg: Travtränare Thomas Jonsson AB, Nybro <b>Svart</b> , rött lodrätt fält; röd <b>Micael Stjärnström</b> (Thomas Jonsson)	23: 6 0-0-0 16,6a Thomas Jonsson Vg 10/6-3 11/2148 Thomas Jonsson Vi 24/8-6 7/2120 Thomas Jonsson Vg 24/9-3 5/2148 Thomas Jonsson Vg 24/9-11 4/2148 Thomas Jonsson Kr 13/10-3 3/1640n	11.600 11.600 11.600 11.600 11.600	22: 12 0-2-0 14,8a 40.000 11/2148 7, 18,8a cc 16,66 4 16,7a cc 17,21 5 17,5a cc 32,34 0 17,9 cc 77,73 7 16,6a cc 6,56	10' 10' 10' 10' 10'

<b>KNABORG'S IVAR</b>	<b>1620:4 16,1<sup>AK</sup></b>	<b>16,4<sup>M</sup></b>	<b>Total: 19 3-1-1</b>		<b>95.000</b>
<b>4</b>	5.br.v.e Zola Boko - Knaborg's Disa e Yankee Mustang Uppf: Mannelid Knaborg Anne & Knaborg B-G Äg: Stall Knaborg <b>Svart</b> , orange fält, axelkl. och ärm; sv <b>Claes Sjöström</b> (Henrik Hoffman)	23: 9 3-0-1 16,6a Jennifer Persson E 26/8-5 5/2640 Victor Rosleff Vi 14/9-7 7/2120 Claes Sjöström Vi 5/10-2 6/2120 Claes Sjöström Vi 16/10-8 1/2120 Claes Sjöström Vi 26/10-9 5/2140	61.000 61.000 61.000 61.000 61.000	22: 9 0-1-0 16,1a 33.500 0 17,7ag cc 14,44 1 17,1a cc 34,12 d 11ag cc 5,48 3 16,4 cc 11,51 1 17,5 cc 2,88	25' 25' 25' 25' 15'

<b>MELLYB KUMMIN</b>	<b>1620:5 15,2<sup>AM</sup></b>	<b>17,7<sup>M</sup></b>	<b>15,2<sup>AK</sup></b>	<b>Total: 16 0-3-1</b>		<b>95.900</b>
<b>5</b>	4.br.s.e Maharajah - Mellby Anemone e Conway Hall Uppf: Mellby Gärd AB, Malmö Äg: Hassborg Pär, Visby <b>Svart</b> , ljusblå sidor; svart <b>Stefan Persson</b> (Pär Hassborg)	23: 13 0-2-1 15,2a Jörgen S Eriksson Vi 31/8-5 7/2120 Stefan Persson Vi 14/9-7 8/2120 Stefan Persson Vi 25/9-9 3/2140 Eva Lundahl Vi 5/10-2 4/2120 Stefan Persson Vi 26/10-9 1/2140	75.100 75.100 75.100 75.100 75.100	22: 3 0-1-0 20,800 4 15,2a cc 51,81 5 17,1a cc 22,77 3 17,7 cc 3,87 8 18,3a cc 39,67 d ug cc 5,27	25' 25' 15' 25' 15'	

<b>SWEET AS FROSTING</b>	<b>1620:6 13,8<sup>AK</sup></b>	<b>17,1<sup>M</sup></b>	<b>Total: 9 0-1-1</b>		<b>62.500</b>
<b>6</b>	3.br.s.e No Frosting - Catalina e Up and Quick Uppf: Arman Jeanet & Henriksson Jan Äg: Inkato & Infinity AB, Örrefors <b>Blå</b> , vitt axelp,röd/vita hängs; blå <b>Anders Zackrisson</b> (Maria T Karlsson)	23: 9 0-1-1 13,8a Christian Cracchiolo Kr 12/5-1 10/2140 Christian Cracchiolo Vi 1/6-1 3/173 Christian Cracchiolo Ti 30/7-2 5/1609 Christian Cracchiolo Vg 4/8-3 2/2168 Christian Cracchiolo Vi 31/8-7 1/2140	62.500 62.500 62.500 62.500 62.500	22: 0 0-0-0 2 17,1 cc 80,60 3 17,3 cc 20,61 0 13,8a cc 48,27 0 18,5 cc 88,62 6 17,4 cc 48,67	40' 20' 40' 40' 40'

<b>SAMINO JONS</b>	<b>1620:7 14,8<sup>AK</sup></b>	<b>17,1<sup>M</sup></b>	<b>Total: 26 2-1-4</b>		<b>97.200</b>
<b>7</b>	6.br.v.e Zapdos Håjt - Aponia Boko e Viking Kronos Uppf: Jonsson Thomas & Haidary Nesrin Äg: Travtränare Thomas Jonsson AB, Nybro <b>Röd/vit</b> , tvårandig, röda ärm; vit <b>Kenneth Gorski</b> (Thomas Jonsson)	23: 11 1-0-2 14,8a Thomas Jonsson Vi 31/8-5 4/2120 Thomas Jonsson Mp 18/9-7 3/2140 Bernardo Grasso Ti 1/10-9 4/1609 Bernardo Grasso Kr 13/10-2 7/1640n Thomas Jonsson Vi 26/10-2 7/2120	43.200 43.200 43.200 43.200 43.200	22: 5 0-0-1 17,1a 10.000 5 15,5a cc 106,87 0 17,9a cc 4,10 3 14,8a cc 5,74 1 15,9a cc 4,56 5 17,3a cc 23,13	25' 10' 25' 10' 10' 25'

<b>SKAIVEN LIXARVE</b>	<b>1620:8 *15,0<sup>AK</sup></b>	<b>15,6<sup>M</sup></b>	<b>Total: 15 1-0-2</b>		<b>79.000</b>
<b>8</b>	5.br.v.e Fast Photo - Bidde Fast e Smasher Uppf: Gotländskt Lantliv HB (Wiman Johan) Äg: Gotländskt Lantliv HB (Wiman Johan) <b>Blå</b> , vitt bröstband, romber, ärm; blå <b>Johan Wiman</b>	23: 10 1-0-1 15,0a Johan Wiman Vi 13/7-5 3/1620 Johan Wiman S 8/8-11 6/2140 Johan Wiman Vi 17/8-1 3/2120 Petter Karlsson Vi 31/8-5 9/2120 Johan Wiman Vi 14/9-2 3/2120	53.500 53.500 53.500 53.500 53.500	22: 5 0-0-1 25,500 1 15,0a cc 2,26 5 16,5a cc 88,15 3 15,6 cc 31,92 8 18,6a cc 26,78 0 ug cc 18,53	10' 60' 25' 25' 25' 25'

**CHANSVÄRDERING 9-1-4-5**



**BELLFORT**1620:9 \*14,4<sup>AK</sup> 17,4<sup>M</sup>**Total: 4 2-0-1****68.000****9**

3.mbr.s.e Fourth Dimension -

Bell e Jag de Bellouet

Uppf: Oden HB, Alnö

Äg: Quality Commerce Nordic AB, Örbyhus

**Svart**, sidofält i orange; svart**Oskar Kylin Blom**

23: 4 2-0-1 14,4a 68.000 22: 0 0-0-0

Oskar Kylin Blom G 26/7-k 2/2140 k 19,0 -- gdk -

Oskar Kylin Blom G 21/8-6 6/2140 7 17,8 cc 5,67 25'

Lucas H Vikström Vi 14/9-5 3/2120 1 18,7 cc 1,79 25'

Oskar Kylin Blom Vi 25/9-7 11/2120 3 17,4 cc 4,70 40'

Oskar Kylin Blom Vi 16/10-1 6/1620 1 14,4a cc 3,67 25'

**PUKETORP WHITESOCK**1620:10 14,6<sup>AK</sup> 16,2<sup>M</sup>**Total: 19 2-1-4****96.000****10**

6.br.v.e Olimede -

Noss Cassandra e Alf Palema

Uppf: Good Anna, Ramkvilla

Äg: Gotländskt Lantliv HB (Wiman J), m fl

**Svart**, vita staplar; vit**Ulf Ohlsson** (Johan Wiman)

23: 12 0-1-3 15,4a 45.500 22: 1 0-0-0 17,6a 6.000

Johan Wiman Vi 20/7-4 4/2620 0 17,1 ~~cc~~ 34,39 25'Johan Wiman Vi 24/8-4 5/2140 2 17,4 ~~cc~~ 3,88 10'Micael Stjernström Vi 31/8-3 3/2120 0 16,2 ~~cc~~ 75,30 25'Johan Wiman Vi 14/9-7 6/2120 7 17,3a ~~cc~~ 24,59 25'Victoria Björklund Vi 5/10-2 7/2120 0 18,3a ~~cc~~ 99,89 25'**DAYLIGHT**1620:11 \*14,0<sup>AK</sup> 16,5<sup>M</sup>**Total: 10 1-1-1****84.400****11**

5.br.v.e Jocose -

Rising Sun e From Above

Uppf: Menhammar Stuteri AB, Ekerö

Äg: Yttergren Anna, Visby

**Vröd**, svart axp och hängsl; romber; vröd**Åsa Yttergren**

23: 4 1-0-0 14,0a 38.500 22: 4 0-1-1 16,5a 37.900

Åsa Yttergren Vi 8/5-k 2/2120 k 19,6 -- gdk -

Åsa Yttergren Vi 22/5-4 9/2140 4 17,1 cc 22,52 25'

Åsa Yttergren Vi 1/6-5 9/1620 1 14,0a cc 8,30 25'

Åsa Yttergren Vi 29/6-4 13/2120 5 16,9a cc 4,60 25'

Anna-Karin Rundqvist Vi 26/10-2 10/2120 0 18,4a cc 27,42 25'

**G.K.FLY ZOLO**1620:12 16,8<sup>AM</sup> 17,4<sup>M</sup> 17,0<sup>AK</sup>**Total: 20 0-1-2****79.100****12**

4.br.s.e Zola Boko -

G.K.A Shininglight e Algiers Hall

Uppf: Hillerlöv Björkman Gunilla, Västervik

Äg: Nilsson Carina &amp; Persén Matilda

**Mblå**, ljublå/vitt axelsk,vita ärm; mb**Thomas Persén**

23: 13 0-0-0 16,8a 23.100 22: 7 0-1-2 18,0a 56.000

Thomas Persén Vi 17/8-6 3/2120 0 18,3 cc 177,36 15'

Leif K Karlsson Vi 24/8-6 11/2120 d 10ag cc 99,48 10'

Thomas Persén S 10/9-8 12/2140 5 17,5a cc 41,87 10'

Thomas Persén Vi 25/9-8 2/2140 0 21,4g cc 59,69 15'

Thomas Persén E 17/10-8 1/2140 4 16,8a cc 28,31 10'

**SPELA I ATG® APPEN****ATG****V4-2****TRIO****TVILLING****KOMB****V&P**

bankod // 28

ÅLDERSGRÄNS 18 ÅR. STÖDLINJEN.SE



Vill du börja Travskola?

Anmäl dig på [visbytravet.se](http://visbytravet.se)

TRAVFRITIDS  
BARNKURSER  
VUXENKURSER

GOTLANDS  
TRAVSKOLA

# Äta på Visbytravet

I dag serveras en buffé bestående av Biff-stroganoff med ris, varmrökt lax med potatis, sallad, bröd & smör.

195kr/person. Barn: 10kr/år upp till 12 år.

**Förboka bord på [boka.bokad.se/Visbytravet](http://boka.bokad.se/Visbytravet)**

Visa din bordsbokning i entrén så går du in gratis.



AVHÄMTNING?  
SKANNA KODEN

**joda**  
BAR & KÖK

Följ oss gärna på Facebook och Instagram



3-åriga och äldre lägst 150.001 kr. Körsvenskrav kat. 2. Körsvenner födda 051102 eller tidigare.

2620 m. Tillägg 20 m vid vunna 600.001 kr, 40 m vid 1.200.001 kr

Pris: 30.000-15.000-10.000-6.800-5.900-5.000-3.000-3.000 kr (8 prisplacerade). Lägst 1.500 kr till alla tävlande.

Prispengar max total: 89.200 kr. Hederspris till segrande hästs ägare.

RESULTAT	1	2	3	SEGERTID	
TEMPO	500m	1000m	1500m	2000m	Sista 500m

### BOMBIBITT S.I.R. 2620:1 12,9<sup>K</sup> 12,0<sup>AK</sup> 16,2<sup>L</sup> Total: 93 7-7-11 465.600

1		10.br.v.e Adrian Chip -	23: 16 1-0-2 14,7 60.500	22: 8 0-1-0 15,6 23.000						
		Tintomara S.I.R. e Alf Palema	Christian Cracchiolo Vi	24/8-3	7/2120	3	15,0a	cc	17,02	10'
		Uppf: Rejnö Sven & Ingegerd	Christian Cracchiolo Vi	14/9-3	4/2120	0	17,5a	cc	142,99	30'
		Äg: Hansson Ann-Britt, Hemse	Eva Lundahl Vi	25/9-2	3/2120	0	16,9a	cc	171,45	25'
		Svart, blått lodrätt fält, ärm; sv	Christian Cracchiolo Vi	5/10-9	3/2160	5	16,8	cc	26,48	30'
Vi	CC	Christian Cracchiolo (Ann-Britt Hansson)	Christina A Hande Vi	26/10-4	1/2120	6	15,1a	cc	70,61	15'

### HERO BAND 2620:2 14,3<sup>K</sup> 13,9<sup>AL</sup> 15,4<sup>L</sup> Total: 109 7-10-10 540.400

2		10.br.v.e Orlando Vici -	23: 13 1-1-1 15,4 71.800	22: 16 1-2-2 14,3 78.900						
		Danielle Moore e Alf Palema	Stefan Persson Vi	31/8-1	1/2620	4	13,9a	cc	29,11	30'
		Uppf: Engberg Tommy, Hemse	Stefan Persson Vi	14/9-3	5/2120	0	14,7a	cc	12,38	30'
		Äg: Travtr.Thomas Jonsson AB & Jonsson L	Viktoria Berntsson Vg	24/9-9m	2/2188	6	16,2	cc	217,17	10'
		Svart, ljusblå sidor; svart	Thomas Jonsson Vi	16/10-3	8/2120	0	14,8a	cc	117,75	30'
Kr	CC	Stefan Persson (Thomas Jonsson)	Viktoria Berntsson Vi	26/10-7m	9/2120	4	16,7a	cc	15,58	25'

### ZINON DREAM 2620:3 14,3<sup>K</sup> 12,0<sup>AK</sup> 16,0<sup>L</sup> Total: 42 6-7-9 435.000

3		5.mbr.v.e Zola Boko -	23: 16 2-3-2 14,3 149.500	22: 20 3-4-4 11,0 191.500						
		Daydream Hanover e Cantab Hall	Patrik Franzén Vi	31/8-4	1/2120	0	15,0a	cc	90,58	30'
		Uppf: Martell Lena, Stänga	Micael Stjernström Vi	14/9-3	1/2120	3	14,1a	cc	55,11	30'
		Äg: Eriksson Jan & Johan, Engfeldt Joël	Claes Sjöström Vi	5/10-4	8/1620	3	14,3	cc	19,81	30'
		Svart, vita staplar; vit	Stefan Persson Vi	16/10-3	4/2120	0	15,9a	cc	8,62	30'
Vi	CC	Ulf Ohlsson (Henrik Hoffman)	Christina A Hande Vi	26/10-7m	8/2120	2	15,4a	cc	8,03	25'

### SAVOY 2620:4 13,7<sup>K</sup> 13,0<sup>AK</sup> \*15,5<sup>L</sup> Total: 68 8-9-10 458.000

4		7.br.v.e Love You -	23: 20 3-1-3 13,9 122.900	22: 17 1-1-2 13,7 96.400						
		Miu Miu Bi e Angus Hall	Thomas Jonsson Vg	4/8-6	6/2148	0	16,4	cc	35,51	25'
		Uppf: Gabriellson Anders, Borghamn	Micael Stjernström Vi	31/8-4	8/2120	0	15,2a	cc	60,33	30'
		Äg: Travtränare Thomas Jonsson AB, Nybro	Micael Stjernström Vi	14/9-4	9/2140	6	14,8	cc	35,89	25'
		Svart, rött lodrätt fält; röd	Thomas Jonsson Kr	22/9-6	2/2140	0	15,0a	cc	85,14	30'
Kr	CC	Micael Stjernström (Thomas Jonsson)	Micael Stjernström Vi	5/10-9	1/2160	3	16,7	cc	7,97	15'

### CUP OF TEA 2620:5 13,7<sup>M</sup> 13,8<sup>AM</sup> 16,1<sup>L</sup> Total: 41 5-3-0 463.500

5		6.br.v.e Readly Express -	23: 17 2-2-0 13,7 105.500	22: 8 0-0-0 16,1 14.000						
		Souchong e Goïng Kronos	Kent P Gustavsson E	22/8-6	2/2160	5	15,9	cc	3,32	10'
		Uppf: Menhammar Stuteri AB, Ekerö	Mats E Djuse S	30/8-8	4/2160	0	16,1g	cc	35,18	60'
		Äg: Nordenankar Johanna & Jakobsson Håkan	Victor Rosleff Vi	14/9-4	4/2140	7	15,8	cc	27,32	25'
		Mörkblå, beige/vita axelklaffar; vit	Zeb Jonasson Vi	5/10-9	4/2160	4	16,8	cc	16,98	15'
Vi	CC	Petter Karlsson (Johanna Nordenankar)	Claes Sjöström Vi	16/10-7	4/2160	1	14,8	cc	4,45	15'

### MOGAS CASANOVA 2620:6 13,6<sup>M</sup> 13,8<sup>AM</sup> 14,7<sup>L</sup> Total: 71 4-4-5 470.304

6		6.lj.br.v.e Caballion -	23: 19 0-1-0 13,6 112.004	22: 16 2-2-0 16,5 100.900						
		Mogas Sara e Victory Party	Kerstin Hell S	16/8-8	5/3160	0	16,0	cc	145,37	60'
		Uppf: Stall Fly me Home HB, Almunge	Kerstin Hell B	25/8-4	3/3140	4	14,7	cc	99,13	100'
		Äg: Stall Fly me Home HB, Almunge	Stefan Persson Mp	11/9-8	3/2660	0	15,2	cc	22,69	30'
		Svart, vit/mörkgrön/vit vinkel; svart	Kerstin Hell E	3/10-9	8/3160	d	ug	cc	49,08	60'
L	CC	Kerstin Hell	Kerstin Hell F	28/10-9	5/2160			cc	35'	

### JEWEL STAR (NL) 2620:7 14,5<sup>K</sup> 12,7<sup>AK</sup> 15,6<sup>L</sup> Total: 62 7-6-2 501.335

7		7.mbr.v.e Muscle Mass -	23: 12 1-0-1 15,6 40.600	22: 19 0-4-0 14,5 69.300						
		Secret Star e Nevele Impulse	Thomas Jonsson Vi	17/8-6	4/2160	4	15,9	cc	64,26	15'
		Uppf: Roeling C.A.M., Nederländerna	Thomas Jonsson Vi	24/8-3	1/2120	6	15,6a	cc	7,07	10'
		Äg: Stall Nydalen HB, Motala	Thomas Jonsson Kr	8/9-7	7/2660	0	17,3	cc	156,01	40'
		Röd/vit, tvärrandig, röda ärm; vit	Anders Funck Vi	5/10-8	5/2160	1	16,8	cc	21,03	15'
Kr	CC	Kenneth Gorski (Thomas Jonsson)	Anders Funck Vi	16/10-3	2/2120	0	14,7a	cc	67,38	30'

### SCARYBEARY LIXARVE 2620:8 14,5<sup>K</sup> 12,3<sup>AK</sup> 21,5<sup>L</sup> Total: 49 3-12-8 466.400

8		7.br.v.e Yarrah Boko -	23: 11 0-3-0 14,5 90.200	22: 14 1-2-3 15,2 155.800						
		Playway e Conway Hall	Johan Wiman S	8/8-6	4/2140	0	13,8a	cc	116,61	60'
		Uppf: Gotländskt Lantliv HB (Wiman Johan)	Johan Wiman Vi	24/8-3	8/2120	2	15,0a	cc	2,75	10'
		Äg: Olsson U&GotländsktLantlivHB (Wiman J)	Johan Wiman Vi	14/9-3	3/2120	6	14,5a	cc	23,65	30'
		Blå, vitt bröstband, romber, ärm; blå	Johan Wiman Vi	5/10-4	10/1620	5	14,5	cc	47,40	30'
Vi	CC	Johan Wiman	Johan Wiman Vi	16/10-3	9/2120	6	14,4a	cc	66,81	30'

## ISI BAND

<b>9</b>	9.br.s.e Prodigious - Nuestra Ganadora e Super Arnie Uppf: Engberg Tommy & Mählqvist Dorothy Åg: Travtränare Thomas Jonsson AB, Nybro <b>Svart</b> , blå/vit vinkel; vit	<b>2640:1 13,0<sup>K</sup></b>	<b>11,5<sup>AK</sup></b>	<b>15,4<sup>L</sup></b>	<b>Total: 113 13-13-10</b>	<b>904.300</b>
Kr	 <b>Thomas Jonsson</b>	23: 20 3-1-2 13,3 156.900	22: 22 1-2-0 13,6 88.400			
		Thomas Jonsson Vi 31/8-1 2/2620 <b>5</b> 14,0a $\phi$ $\phi$ 33,52 30'				
		Thomas Jonsson Vi 14/9-3 11/2120 <b>7</b> 14,5a $\phi$ $\phi$ 33,52 30'				
		Thomas Jonsson Kr 22/9-3 3/2160 <b>0</b> 14,2 $\phi$ $\phi$ 135,63 150'				
		Kenneth Gorski Vi 5/10-4 4/1620 <b>1</b> 13,3 $\phi$ $\phi$ 9,95 30'				
		Thomas Jonsson Vi 26/10-4 6/2120 <b>1</b> 14,2a $\phi$ $\phi$ 6,51 30'				

## AMARCORD L.G. (IT)

<b>10</b>	7.br.h.e Varenne - Shibi Happy e Shibur Uppf: La Quercia Verde SRL, Italien Åg: Stojweiler HB, Tyresö <b>Svart</b> , sidofält i orange; svart	<b>2640:2 14,1<sup>K</sup></b>	<b>13,2<sup>AM</sup></b>	<b>15,3<sup>L</sup></b>	<b>Total: 66 10-9-11</b>	<b>647.235</b>
Vi	 <b>Oskar Kylin Blom</b> (Henrik Hoffman)	23: 13 0-2-1 16,2 72.200	22: 16 3-1-2 14,1 184.000			
		Claes Sjöström Vi 31/8-1 4/2620 <b>3</b> 13,9a $\phi$ $\phi$ 27,82 30'				
		Claes Sjöström Vi 14/9-3 9/2120 <b>8</b> 14,5a $\phi$ $\phi$ 6,93 30'				
		Oskar Kylin Blom Vi 25/9-2 12/2120 <b>5</b> 13,2a $\phi$ $\phi$ 62,66 25'				
		Kenneth Gorski Vi 16/10-3 10/2120 <b>5</b> 14,2a $\phi$ $\phi$ 15,23 30'				
		Claes Sjöström Vi 26/10-4 3/2120 <b>4</b> 14,9a $\phi$ $\phi$ 10,11 30'				

## BREEZE

<b>11</b>	5.mbr.s.e Broad Bahn - East Zenda e Eastender Uppf: Hedlund Anders Johan, Almunge Åg: Hedlund Anders & Kristin <b>Svart</b> , orange fält, axelkl. och ärm.b.; sv	<b>2660:1 11,8<sup>M</sup></b>	<b>11,4<sup>AK</sup></b>	<b>14,3<sup>L</sup></b>	<b>Total: 46 7-7-8</b>	<b>1.989.000</b>
S	 <b>Claes Sjöström</b>	23: 17 1-1-4 11,8 368.000	22: 12 0-2-1 12,2 190.000			
		Claes Sjöström S 23/8-5 1/2180 <b>3</b> 11,8 $\phi$ $\phi$ 17,84 125'				
		Zeb Jonasson Bs* 9/9-10 12/2140 <b>4</b> 12,7a $\phi$ $\phi$ 19,55 110'				
		Claes Sjöström S 13/9-2 2/2660 <b>5</b> 14,3 $\phi$ $\phi$ 13,48 60'				
		Claes Sjöström S 13/10-4 4/1660 <b>4</b> 12,0 $\phi$ $\phi$ 11,48 60'				
		Claes Sjöström Ö* 21/10-9 2/2609n <b>7</b> 14,8a $\phi$ $\phi$ 19,42 125'				

## REVEREND WINE

<b>12</b>	10.br.v.e Pastor Stephen - Fox Valley Love e Vaporize Uppf: Martinsson Peter, Helsingborg Åg: Jonasson Christina, m fl <b>Ljusgrå</b> , svart kil; svart	<b>2660:2 13,1<sup>M</sup></b>	<b>12,3<sup>AK</sup></b>	<b>13,9<sup>L</sup></b>	<b>Total: 71 15-9-4</b>	<b>1.638.582</b>
Vi	 <b>Anna-Karin Rundqvist</b> (Johan Wiman)	23: 16 0-1-0 13,7 56.282	22: 10 0-1-0 13,4 53.500			
		Martin Malmqvist Vi 17/8-3 5/2140 <b>6</b> 13,8 $\phi$ $\phi$ 71,07 30'				
		Johan Wiman Vi 24/8-7 9/1620 <b>2</b> 13,3a $\phi$ $\phi$ 4,81 10'				
		Johan Wiman Vi 25/9-2 5/2120 <b>0</b> 14,0a $\phi$ $\phi$ 61,28 25'				
		Anna-Karin Rundqvist Vi 5/10-4 1/1660 <b>0</b> 13,7 $\phi$ $\phi$ 114,78 30'				
		Johan Wiman Vi 26/10-4 11/2120 <b>0</b> 16,4a $\phi$ $\phi$ 51,14 30'				

SPELA I ATG® APPEN

ATG

LD-1

V4-3

TRIO

TVILLING

KOMB

V&P

bankod // 28

ÅLDERSGRÄNS 18 ÅR. STÖDLINJEN.SE



Dagens lunchbuffé

195 kr

Välkomna!

Avhämtning

För Er som önskar sitta på läktaren,  
i bilen eller ute på gräset.  
Erbjuder vi avhämtning  
i restaurangen

För bordsbokning & meny se [jodaarena.se](http://jodaarena.se)



**MÖHIPPA, SVENSEXA  
& FÖRETAGSEVENT!**

BOKA PÅ [INFO@VISBYTRAVET.SE](mailto:INFO@VISBYTRAVET.SE)

**i** Vi erbjuder Dubbelsulky, ponnykörning, fartfyllda  
tävlingss dagar, unika event för stora som små och mycket mera!

**Vinst  
varje gång!**



VISBY

<b>LOPP</b>		<b>Visbytravets Treåringsserie, Final - Presenteras av GOTROT</b>			<b>VISBY TRAVET</b>	
<b>4</b>	<b>VISBY</b>	<b>2120 M AUTOSTART</b>	<b>START 13.26</b>			
3-åriga. Körsvenskrav kat. 2. Körsvänner födda 051102 eller tidigare. 2120 m. Autostart. 12 startande. <b>Pris: 60.000-30.000-17.000-13.000-10.000-6.000-4.500-3.500 kr (8 prisplacerade). Lägst 1.500 kr till alla tävlande.</b> Prispengar max total: 150.000 kr. Hederspris till segrande hästs ägare.						
<b>RESULTAT</b>	<b>1</b>	<b>2</b>	<b>3</b>	<b>SEGERTID</b>		
<b>TEMPO</b>	<b>500m</b>	<b>1000m</b>	<b>1500m</b>	<b>2000m</b>	<b>Sista 500m</b>	

<b>NIGHT FEVER</b>	<b>2120:1 18,2<sup>AM</sup></b>	<b>16,8<sup>M</sup></b>	<b>Total: 10 0-0-1</b>	<b>58.500</b>
<b>1</b>	3.sv.br.v.e Magic Tonight - Iainmissingu Ås e Manofmanymissions Uppf: AB Svensk Reklamfinans, Halmstad Åg: Stall Gute <b>*Gul, gottlandsvapnet i blått; blå</b> <b>Ebba Bohman</b> (Bengt-Åke Larsson)	23: 9 0-0-1 18,2a 52.000 Magnus A Djuse Vi 2/8-2 Ebba Bohman Vi 17/8-5 8/2120 Torbjörn Jansson S 6/9-3 9/2140 Eva Lundahl Vi 5/10-7 3/2140 Ebba Bohman Vi 16/10-2 11/2120	22: 1 0-0-0 6,500 1/2140 6 16,8 cc 66,93 8 18,2a cc 38,02 7 17,3 cc 78,50 6 21,6g cc 33,36 6 18,3 cc 107,01	40' 25' 60' 40' 40'

<b>KYRKEBYS ARLI</b>	<b>2120:2 12,9<sup>AK</sup></b>	<b>15,6<sup>M</sup></b>	<b>13,9<sup>AM</sup></b>	<b>Total: 8 2-2-0</b>	<b>172.000</b>
<b>2</b>	3.br.s.e Bar Hopping - Kyrkebys Bojan e Broad Bahn Uppf: Adman Stefan, Visby Åg: Adman Stefan, m fl. <b>Svart, orange fält, axelkl. och ärm.b.; sv</b> <b>Claes Sjöström</b> (Stefan Adman)	23: 8 2-2-0 12,9a 172.000 Claes Sjöström S 27/6-2 Claes Sjöström S 1/8-8 Claes Sjöström Ro 19/8-4 Claes Sjöström S 20/9-9 Claes Sjöström S 1/10-4	22: 0 0-0-0 6/2140 1 15,6a cc 4,25 6 13,9a cc 29,67 5 12,9a cc 29,28 11/2140 0 16,0a cc 22,75 5 15,0a cc 38,30	60' 200' 225' 60' 150'	

<b>VANDARK</b>	<b>2120:3 17,5<sup>AM</sup></b>	<b>18,2<sup>M</sup></b>	<b>Total: 5 0-2-0</b>	<b>51.500</b>
<b>3</b>	3.m.br.v.e From Above - Simb Rouge e Turbo Thrust Uppf: Hoffman Magnus & Henrik Åg: Team Hoffman HB & Hoffman Leo <b>Mörkblå, beige/vita axelklaffar; vit</b> <b>Petter Karlsson</b> (Henrik Hoffman)	23: 5 0-2-0 17,5a 51.500 Isac Lindberg Vi 8/5-5 Claes Sjöström Vi 22/5-8 Claes Sjöström Vi 16/10-2 Christina A Hande Vi 26/10-2	22: 0 0-0-0 9/2120 2 18,7 cc 9,86 2 19,7 cc 9,92 5/2120 0 24,2g cc 20,22 1/2120 6 17,5a cc 38,27	40' 40' 40' 40' 25'

<b>OLARVES PRINCE V.</b>	<b>2120:4 17,4<sup>AM</sup></b>	<b>18,4<sup>M</sup></b>	<b>Total: 7 0-1-2</b>	<b>40.500</b>
<b>4</b>	3.fux.v.e Juliano Star - Super Julia e Super Arnie Uppf: Björklund Victoria & Aina Åg: Björklund Victoria & Aina <b>Orange, vita ärmar; svart</b> <b>Victoria Björklund</b>	23: 7 0-1-2 17,4a 40.500 Victoria Björklund Vi 24/8-2 Victoria Björklund Vi 14/9-6 Victoria Björklund Vi 25/9-5 Victoria Björklund Vi 5/10-7 Victoria Björklund Vi 16/10-2	22: 0 0-0-0 11/2120 3 18,1a cc 17,85 4/2120 3 18,4g cc 28,00 7 17,4a cc 26,11 1 2140 d ug cc 38,53 2/2120 8 19,3 cc 65,15	10' 25' 25' 40' 40'

<b>KONSTANTIA SISU</b>	<b>2120:5 11,8<sup>AK</sup></b>	<b>*14,2<sup>M</sup></b>	<b>13,5<sup>AM</sup></b>	<b>Total: 13 1-3-1</b>	<b>196.000</b>
<b>5</b>	3.br.s.e Maharajah - Cinco de Mayo e Muscle Hill Uppf: Sisyfos Breeders AB, Sigtuna Åg: Stall Ofcourse - Paquet 20 <b>Svart, vita staplar; vit</b> <b>Ulf Ohlsson</b> (Svante Båth)	23: 12 1-2-1 11,8a 183.500 Jimmy H Andersson B 13/7-2 Magnus A Djuse Rä 24/7-7 Ulf Ohlsson Vi 2/8-2 Erik Adielsson Ro 19/8-2 Erik Adielsson S 30/8-2	22: 1 0-1-0 12,500 7/1640 2 13,8a cc 3,23 1 14,2 cc 19,32 0 11,8a cc 12,52 4 14,7 cc 4,97	50' 40' 40' 225' 60'	

<b>ARIANA GRANDE</b>	<b>2120:6</b>	<b>17,6<sup>M</sup></b>	<b>Total: 6 0-1-1</b>	<b>44.000</b>
<b>6</b>	3.br.s.e Beanie M.M. - Reality e From Above Uppf: Lukis Olofsson Annika, Romakloster Åg: Lukis Olofsson Annika, Romakloster <b>Svart, rött lodrätt fält; röd</b> <b>Micael Stjernström</b> (Julia Olofsson)	23: 6 0-1-1 17,6a 44.000 Eva Lundahl Vi 1/6-1 Eva Lundahl Vi 29/6-8 Eva Lundahl Vi 20/7-1 Eva Lundahl Vi 31/8-7 Eva Lundahl Vi 26/10-6	22: 0 0-0-0 2/2120 4 17,6 cc 17,74 6 18,4 cc 26,25 8 18,7g cc 58,47 3 19,0 cc 20,90	40' 40' 25' 40' 25'

<b>LOVELY SMILE</b>	<b>2120:7 17,5<sup>AM</sup></b>	<b>*17,1<sup>M</sup></b>	<b>Total: 5 1-2-0</b>	<b>64.000</b>
<b>7</b>	3.br.s.e Super Photo Kosmos - Smile of Mine e Andover Andover Uppf: Oscarsson Kevin & Strömberg C Åg: Karlsson Denis & Gemoll Liselotte <b>Svart, gult bröstb och triangel,revär; sv</b> <b>Eva Lundahl</b> (Denis Karlsson)	23: 5 1-2-0 17,5a 64.000 Kevin Oscarsson Vg 19/5-1 Kevin Oscarsson Kr 6/6-1 Kevin Oscarsson Kh 19/7-5 Eva Lundahl Vi 24/8-2 Stefan Persson Vi 16/10-2	22: 0 0-0-0 8/2148 8 17,9 cc 42,30 2 20,3a cc 13,16 2 17,5a cc 8,02 1 17,1 cc 15,79	20' 40' 20' 10' 40'

<b>ZICKZACK ZACK</b>	<b>2120:8 13,8<sup>AK</sup></b>	<b>16,1<sup>M</sup></b>	<b>*14,7<sup>AM</sup></b>	<b>Total: 12 1-1-1</b>	<b>153.500</b>
<b>8</b>	3.jbr.v.e S.J.'s Caviar - Diora Sound e Ken Warkentin Uppf: Zackrisson Anders, Kalmar Åg: Anders Zackrisson AB, Kalmar <b>Blå, vitt axelp,röd/vita hängsi; blå</b> <b>Anders Zackrisson</b>	23: 12 1-1-1 13,8a 153.500 Anders Zackrisson Kr 18/8-4 Anders Zackrisson Kr 8/9-3 Anders Zackrisson Kr 22/9-4 Anders Zackrisson Kr 6/10-5 Anders Zackrisson Å 25/10-7	22: 0 0-0-0 5/2140 1 14,7a cc 4,90 8 16,1 cc 22,12 6 14,0a cc 7,75 2 15,0a cc 39,60	40' 25' 25' 40' 25'	

**CHANSVÄRDERING 5-2-10-11**

**BLANTON'S****9**

3.br.v.e Raja Mirchi -  
Global Accent e S.J.'s Caviar  
Uppf: Stall Gustafsberg AB & Håggström Ch  
Äg: Inkato & Infinity AB, Orrefors  
**Blå**, vitt bröstband, romber, ärm; blå  
**Johan Wiman** (Maria T Karlsson)

2120:9 **14,3<sup>AK</sup>** **15,8<sup>M</sup>** **16,2<sup>AM</sup>** **Total: 10 0-0-1** **50.500**

23: 10 0-0-1 14,3a 50.500 22: 0 0-0-0  
Torbjörn Östergren Vi 31/8-7 7/2120 **4** 15,8 **cc** 64,22 40'  
Dan Ottosson Kr 8/9-4 5/2140 **7** 17,4 **cc** 113,82 40'  
Anders Zackrisson Vi 25/9-5 3/2120 **3** 16,2a **cc** 9,57 25'  
Torbjörn Östergren Vi 5/10-7 2/2140 **8** 22,5g **cc** 8,37 40'  
Torbjörn Östergren Vi 16/10-2 8/2120 **d** ug **cc** 32,30 40'

**LEO THE LION****10**

3.sv.v.e Bird Parker -  
La Prinsess e Adams Hall  
Uppf: Svensson Susanne, Harlösa  
Äg: Kent Gustavssons Schakt AB & Hinas Ewa  
**Svart**, sidofält i orange; svart  
**Oskar Kylin Blom**

2120:10 **13,6<sup>AM</sup>** **15,2<sup>M</sup>** **Total: 7 1-1-2** **89.000**

23: 7 1-1-2 13,6a 89.000 22: 0 0-0-0  
Oskar Kylin Blom S 23/8-1 9/2140 **4** 15,2 **cc** 9,06 60'  
Oskar Kylin Blom Ro 8/9-3 2/2640 **3** 16,1a **cc** 16,08 40'  
Oskar Kylin Blom Vi 25/9-1 4/2120 **3** 16,5g **cc** 2,09 25'  
Oskar Kylin Blom G 5/10-4 11/2140 **2** 15,7a **cc** 3,00 25'  
Rikard N Skoglund Bs 20/10-7 12/2140 **6** 13,6a **cc** 107,31 110'

**NICE RUN****11**

3.br.v.e Flocki d'Aurcy -  
Lass Nice e Love You  
Uppf: Einarsson Bengt-Åke & Lagerberg Curt  
Äg: Ottosson Dan, Kalmår  
**Svart**, ljusbält sidor; svart  
**Stefan Persson** (Dan Ottosson)

2120:11 **15,6<sup>AM</sup>** **15,8<sup>M</sup>** **Total: 8 1-2-2** **119.500**

23: 8 1-2-2 15,6a 119.500 22: 0 0-0-0  
Anders Zackrisson Vi 17/8-5 11/2120 **7** 18,2a **cc** 11,18 25'  
Anders Zackrisson Vi 31/8-7 10/2120 **3** 15,8 **cc** 69,43 40'  
Christian Cracchiolo Kr 22/9-4 4/2140 **0** 21,0g **cc** 47,31 40'  
Christian Cracchiolo J 26/9-4 7/2140 **1** 15,8 **cc** 33,88 50'  
Björn Goop S 25/10-4 1/2140 **3** 15,6a **cc** 24,07 60'

**VINNIE SOUTHWIND****12**

3.mbr.s.e Fourth Dimension -  
Coco Chip e Chip Chip Hooray  
Uppf: Höglund Jan-Eric, Gråstorp  
Äg: Inkato & Infinity AB, Orrefors  
**Svart**, blått lodrätt fält; ärm; sv  
**Christian Cracchiolo** (Maria T Karlsson)

2120:12 **17,9<sup>M</sup>** **Total: 4 1-0-0** **56.500**

23: 4 1-0-0 17,9a 56.500 22: 0 0-0-0  
Christian Cracchiolo Kr 25/8-k 3/2140 **k** 19,7 -- gdk -  
Christian Cracchiolo Kr 8/9-1 10/2140 **7** 17,9g **cc** 11,09 25'  
Christian Cracchiolo Vi 25/9-6 12/2140 **4** 18,2g **cc** 3,52 25'  
Christian Cracchiolo Vi 5/10-7 8/2120 **1** 19,2 **cc** 6,16 40'  
Christian Cracchiolo Vi 16/10-2 12/2120 **5** 18,1 **cc** 15,17 40'

**ATG** **LD-2** **V4-4** **V5-1** **TRIO** **TVILLING** **KOMB** **V&P** bankod // 28

ÅLDERSGRÄNS 18 ÅR. STÖDLINJEN.SE

**SLUTSTÄLLNING TREÅRINGSSERIEN 2023**

Aktuell poängställning

1 Young Yack	60p	7 Micke Sting	30p
2 Vinnie Southwind	35p	8 Amina Wood	30p
3 Vandark	33p	9 Lovely Smile	30p
4 Karma Mearas	30p	10 Kyrkebys Arli	28p
5 Roger Moore	30p	11 Night Fever	26p
6 Konstantia Sisu	30p	12 Felicia S.H.	24p

**GOTROT - uppöfarna visar gärna**

våra nyfödda föl o ettåringar fysiskt på våra gårdar

Välkomna att besöka oss:

Stall Etell/Stall Zeno, Smissarve Gård,

Grönströms Hästar, Team Hoffman

Kontaktuppgifter till oss finner ni under

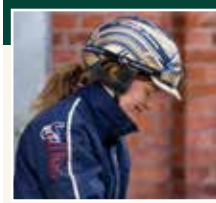
[www.gotrot.se](http://www.gotrot.se)**SLUTSTÄLLNING I MONTÉPOKALSERIEN 2023 EFTER AVD. 5**

Persson Jennifer	42 p.	Adolfsson Sofia	15 p.
Lamminen Wilma	21 p.	Hande Christina A.	10 p.
Leo Emilia	20 p.	Melberg Nicole	10 p.
Berntsson Viktoria	22 p.	Smedman Julia	10 p.
Blixt Sofia	19 p.	Björk Jenny A.	7 p.
Björklund Victoria	16 p.	Lamminen Ronja	6 p.

3-åriga och äldre högst 15.000 kr. Körsvenskrav kat. 2. Körsvenner födda 051102 eller tidigare.  
2120 m. Voltstart.

**Pris:** 25.000-12.500-8.500-6.500-5.500-4.500-3.000-3.000 kr (8 prisplacerade). Lägst 1.500 kr till alla tävlande.  
Prispengar max total: 74.500 kr. Hederspris till segrande hästs ägare.

RESULTAT	1	2	3	SEGERTID	
TEMPO	500m	1000m	1500m	2000m	Sista 500m

**ATHOS**2120:1 18,2<sup>M</sup>18,8<sup>AK</sup>**Total: 4 0-0-1****15.000**

<b>1</b>	3.fux.v.e Simb Chaplin - Cisla Axe e And Arifant Uppf: Brändén Stig, Höviksnäs Äg: Anders Zackrisson AB, Kalmar <b>Blå</b> , vitt axelp,röd/vita hängst; blå <b>Anders Zackrisson</b>	23: 4 0-0-1 18,2 15,000 Anders Zackrisson Kr 11/8-k 7/2140 Anders Zackrisson Vi 14/9-5 7/2120 Anders Zackrisson Vi 25/9-6 7/2120 Anders Zackrisson Kr 6/10-3 4/2140 Anders Zackrisson Kr 13/10-8 6/1640n	22: 0 0-0-0 11/8-k 7/2140 8 21,7g cc 6,34 3 18,2 cc 14,44 0 21,3g cc 31,2 7 18,8ag cc 8,16	k 21,4 c c 6,34 c c 14,44 c c 31,2 c c 8,16	-- -- -- -- --	gdk - - - -	- 25' 25' 25' 10'
----------	--	---	---	---	----------------------------	-------------------------	-------------------------------

**QVICKA QAIZA**

2120:2

**Total: 0 0-0-0**

<b>2</b>	3.mbr.s.e Mosaïque Face - Lady Lee e Ride the Night Uppf: Hell Kerstin, Lindesberg Äg: Hell Kerstin, Lindesberg <b>Svart</b> , vit/mörkgrön/vit vinkel; svart <b>Kerstin Hell</b>	23: 0 0-0-0 Kenneth Gorski L 5/22-p 3/2160 Kenneth Gorski L 6/22-p 1/2160 Magnus S Karlsson L 31/7-k 1/2140 Magnus S Karlsson L 27/8-k 5/2140	22: 0 0-0-0 5/22-p 3/2160 1/2160 p d2g 1/2140 k 25,5g 23,1	p d2g p 29,9 k 25,5g k 23,1	-- -- -- --	gdk - - - - -	- - - - -
----------	--	---	--	--------------------------------------	----------------------	------------------------------	-----------------------

**ZYNIC**

2120:3

**Total: 0 0-0-0**

<b>3</b>	3.ljbr.s.e Ready Express - Talk Talk e Scarlet Knight Uppf: Ambition Kapital AB, Bromma Äg: Stall Simple Minds HB, Bromma <b>Svart</b> , orange fält, axelkl. och ärm.b.; sv <b>Claes Sjöström</b>	23: 0 0-0-0 Claes Sjöström S 15/3-k 5/2140	22: 0 0-0-0 15/3-k 5/2140	k 19,4	-- --	gdk -	- -
----------	---	---	------------------------------	--------	----------	----------	--------

**FIREBALL DOC**2120:4 20,7<sup>M</sup>**Total: 5 0-0-0****14.500**

<b>4</b>	4.br.s.e Hillustrious - lo Eld e Up Front Larry Uppf: Hultberg Dan, Hallsberg Äg: Franzén Johan & Hardingz-Franzén Liz <b>Grön</b> , grå kil, grå ärmrev; grön <b>Johan Franzén</b>	23: 5 0-0-0 20,7 14.500 Johan Franzén Vi 8/5-6 3/2120 Johan Franzén Vi 1/6-2 9/2120 Johan Franzén Vi 8/6-2 3/2120 Johan Franzén Vi 29/6-2 7/2120 Johan Franzén Vi 5/10-6 1/2140	22: 0 0-0-0 8/5-6 3/2120 9/2120 8 20,8 8 23,1g cc 84,58 0 21,9g cc 74,10 5 20,7 cc 138,42	d ug cc 20,98 8 20,8 cc 114,64 8 23,1g cc 84,58 0 21,9g cc 74,10 5 20,7 cc 138,42	-- -- -- -- --	gdk - - - - -	- 25' 25' 25' 25' 25'
----------	--	--	--	---	----------------------------	------------------------------	--------------------------------------

**NYGÅRDS SURVIVER**

2120:5

**Total: 0 0-0-0**

<b>5</b>	5.br.v.e Quite Easy U.S. - Drusilla Fri e Tap In Uppf: Klingvall Kamilla, Visby Äg: Klingvall Kamilla, Visby <b>Svart</b> , gult bröstb och triangel,revår; sv <b>Eva Lundahl</b> (Kamilla Klingvall)	23: 0 0-0-0 Eva Lundahl Vi 8/20-p 4/2140 Eva Lundahl Vi 7/21-k 4/2120 Eva Lundahl Vi 7/21-k 2/2120 Eva Lundahl Vi 26/10-k 5/2120	22: 0 0-0-0 8/20-p 4/2140 4/2120 k 25,4 2/2120 k 27,8 5/2120 k 21,0	p 31,2 k 25,4 k 27,8 k 21,0	-- -- -- --	gdk - - - - -	- - - - -
----------	--	--	---	--------------------------------------	----------------------	------------------------------	-----------------------

**KENSCOAL**

2120:6

**Total: 0 0-0-0**

<b>6</b>	4.mbr.v.e Ken Warkentin - Shelly Ann Frazer e Fast Photo Uppf: Martell Lena, Stånga Äg: Odén Cecilia, Klintehamn <b>Mörkblå</b> , beige/vita axelklaffar; vit <b>Petter Karlsson</b> (Cecilia Odén)	23: 0 0-0-0 Johan Franzén Vi 5/10-k 1/2120n	22: 0 0-0-0 5/10-k 1/2120n	k 23,3	-- --	gdkl -	- -
----------	--	--	-------------------------------	--------	----------	-----------	--------

**MAIKKI**2120:7 21,5<sup>M</sup>**Total: 2 0-0-0****3.000**

<b>7</b>	3.br.s.e Amaru Boko - My Golden Key e Good As Gold Uppf: Onkamo Eila & Ruotsalainen Veli-Matti Äg: Onkamo Eila, Eskilstuna <b>Blå</b> , vitt bröstband, romber, ärm.b; blå <b>Johan Wiman</b>	23: 2 0-0-0 21,5 3.000 Allani Svarts E 9/22-p 1/2160 Allani Svarts E 9/22-p 2/2160 Allani Svarts E 10/22-k 3/2140 Johan Wiman Vi 16/10-6 8/2120 Thomas Jonsson Vi 26/10-5 9/2120	22: 0 0-0-0 9/22-p 1/2160 2/2160 p 32,0 3/2140 k 25,0g 0 23,4g cc 62,82 0 21,5g cc 60,86	p 27,8 p 32,0 k 25,0g 0 23,4g cc 62,82 0 21,5g cc 60,86	-- -- -- -- --	gdk - - - - -	- - - 25' 25'
----------	--	---	---	---	----------------------------	------------------------------	---------------------------

**LENNOX WOOD**2120:8 20,7<sup>M</sup>**Total: 2 0-0-1****10.000**

<b>8</b>	4.br.v.e Raja Mirchi - Promise Me e Broadway Hall Uppf: Långemåla Energileveranser AB, Ruda Äg: Nordenankar Johanna, Visby <b>Svart</b> , vitt axelp. blå fält och ärm; sva <b>Moa Jakobsson</b> (Johanna Nordenankar)	23: 2 0-0-1 20,7 10.000 Eva Lundahl Vi 25/9-k 1/2120 Eva Lundahl Vi 5/10-6 7/2120 Eva Lundahl Vi 16/10-6 10/2120	22: 0 0-0-0 25/9-k 1/2120 3 21,1g cc 12,80 0 20,7 cc 20,51	k 20,8 3 21,1g cc 12,80 0 20,7 cc 20,51	-- -- --	gdk - - -	- 25' 25'
----------	---	---	---	---	----------------	--------------------	-----------------

## SERPICO

9

3.br.h.e Face Time Bourbon -  
Mrs Bjertorp e Muscle Massive  
Uppf: Sansiro AB, Skanör  
Åg: Stall Ofcourse - Paquet 20  
**Svart**, vita staplar; vit  
**Ulf Ohlsson** (Svante Båth)

S CC

2120:9

23: 0 0-0-0  
Niclas Hammarström S

22: 0 0-0-0  
13/9-k 11/2140

**Total: 0 0-0-0**

k 21,lg -- gdk

## LIVIN IN PINK

10

4.fux.s.e Hard Livin -  
Pinkie Pie e Juliano Star  
Uppf: Eriksson Gabriella, Nybro  
Åg: Stall Vinstsidan - Easy  
**Svart**, ljusblå sidor; svart  
**Stefan Persson** (Emma E. Johansson)

Kr CC

2120:10

23: 0 0-0-0  
Martin Malmqvist Kr  
Dan Ottosson Kr

22: 0 0-0-0  
30/6-k 8/2140 k  
8/9-k 4/2140 k

**Total: 0 0-0-0**

24,4 -- efg  
21,3 -- gdk

**SPELA I ATG® APPEN**

**ATG**

**V5-2**

**TRIO**

**TVILLING**

**KOMB**

**V&P**

bankod // 28

ÅLDERSGRÄNS 18 ÅR. STÖDLINJEN SE



**Reines el & larm AB**  
DET VAR VI SOM FIXADE  
NYA BANBELYSNINGEN.

Tel: 070 - 565 79 27  
E-post: reines.lovdsahl@gmail.com

Elarbeten över hela Gotland



## KUSK-/RYTTARSTATISTIK

	Kör/ridare i lopp	Bana	2023	%	tkr	2022	%	
Kör i lopp	Bana	2023	%	tkr	2022	%		
Björklund, Victoria	4,6	VI	25	0-0-4	0	73	29 1-1-3	3
Bohman, Ebba	4	VI	17	1-0-2	6	72	29 0-1-0	0
Cracchiolo, Christian	1,2,3,4,6,7,8	HD	383	33-30-24	9	2055	105 3-5-8	3
Fransson, Malin	7	VI	3	0-0-0	0	5	9 0-1-0	0
Franzén, Johan	5,8	VI	46	0-2-0	0	135	32 0-2-1	0
Franzén, Patrik	7,8	VI	55	1-1-3	2	178	49 1-0-1	2
Gorski, Kenneth	2,3,6,7,8	L	76	5-3-6	7	498	194 9-14-17	11
Hassborg, Roger	8	VI	29	1-1-2	3	78	19 2-0-1	5
Hell, Kerstin	3,5	L	125	4-10-1	3	468	125 6-6-5	5
Hellgren, Timmy	7,8	VI	9	0-0-0	0	22	7 0-0-0	0
Jakobsson, Moa	1,5	VI	25	0-0-2	0	63	106 5-2-15	5
Jonsson, Thomas	1,2,3,6,7,8	KR	236	18-21-18	8	1135	149 9-13-13	6
Karlsson, Petter	1,3,4,5,6,7,8	F	529	33-50-53	6	3591	711 56-52-73	8
Kylin Blom, Oskar	1,2,3,4,6,8	G	669	64-85-66	10	7258	763 81-103-67	11
Lorentzson, Tim	7	KR	13	0-0-1	0	26	0 0-0-0	0
Lundahl, Eva	1,4,5,6,7,8	VI	130	7-8-10	5	636	123 6-8-8	5
Nährström, Annika	6	VI	8	0-0-1	0	19	19 0-1-0	0
Ohlsson, Ulf	1,2,3,4,5,6,7	S	1497	201-164-155	13	22585	1890 241-217-195	13
Persén, Thomas	2,7	VI	18	0-0-1	0	53	9 0-0-0	0
Persson, Stefan	1,2,3,4,5,6,8	HD	1243	157-129-138	13	16347	1283 179-160-148	14
Rundqvist, Anna-Karin	1,3,7,8	VI	24	0-1-1	0	89	11 0-2-0	0
Sjöström, Claes	1,2,3,4,5,6,7,8	S	638	88-70-73	14	9333	944 128-112-106	14
Stjernström, Micael	1,2,3,4,7,8	MP	113	7-4-9	6	641	239 10-24-21	4
Wiman, Johan	1,2,3,4,5,6,7,8	VI	147	6-10-12	4	646	143 9-13-15	6
Yttergren, Åsa	1,2	VI	28	3-3-2	11	212	32 2-5-7	6
Zackrisson, Anders	2,4,5	KR	199	12-15-16	6	1238	144 9-9-12	6

**VISBY TRAVET**

HÄNDELSERNAS ARENA

[www.visbytravet.se](http://www.visbytravet.se)

3-åriga och äldre ston 70.001 - 200.000 kr. Körsvenskrav kat. 2. Körsvenner födda 051102 eller tidigare.

2120 m. Autostart. 12 startande.

Pris: 25.000-12.500-8.500-6.500-5.500-4.500-3.000-3.000 kr (8 prispalacerade). Lägst 1.500 kr till alla tävlande.

Prispengar max total: 74.500 kr. Hederspris till segrande hästs ägare.

RESULTAT	1	2	3	SEGERTID	
TEMPO	500m	1000m	1500m	2000m	Sista 500m

**PRET A PORTER**2120:1 **14,9<sup>AM</sup>** **16,5<sup>M</sup>**Total: **11 1-4-1****100.900**

<b>1</b>	5.br.s.e Zola Boko - Haute Couture F. e Viking Kronos Uppf: Palm Annette & Lars Äg: Herrö Gård HB, Ösmo <b>Svart</b> , orange fält, axelkl. och ärmby; sv <b>Claes Sjöström</b> (Anders Ahlneby)	23: 8 1-3-1 14,9a 80,500 Magnus A Djuse Vi 2/8-1 12/210 Claes Sjöström Vi 17/8-9 10/1620 Magnus A Djuse E 25/9-8 1/2140 Claes Sjöström Ro 9/10-6 1/2140 Mats E Djuse Ro 2/10-8 3/2140	22: 3 0-1-0 20,400 2/8-1 12/210 10/1620 1/2140 2/16,6a 16,5 c	<b>2</b> 14,9a <b>4</b> 7,65 <b>1</b> 25' <b>4</b> 30' <b>c</b> 4,20 <b>c</b> 17,49	<b>30'</b> <b>25'</b> <b>30'</b> <b>40'</b> <b>30'</b>
----------	---	--	--	---	--

**O.M.GENISTA**2120:2 **15,2<sup>AK</sup>** **16,0<sup>M</sup>** **15,8<sup>AM</sup>**Total: **38 0-1-4****126.700**

<b>2</b>	7.mbr.s.e Gulybo - Impatient Paige e Donerail Uppf: Olsson Johan, Uddevalla Äg: Hansson Ann-Britt, Hemse <b>Svart</b> , blått lodrätt fält, ärm; sv <b>Christian Cracchiolo</b> (Ann-Britt Hansson)	23: 3 0-0-0 17,1a 8,000 Jörgen S Eriksson Vi 5/11-8 8/2120 Torbjörn Jansson S 9/12-3 10/2140 Claes Svensson Kr 3/1-7 11/2140 Christian Cracchiolo Vi 24/8-6 12/2120 Lucas H Vikström Vi 14/9-4 4/2120	22: 15 0-0-3 15,2a 58,500 5/11-8 8/2120 10/2140 11/2140 12/2120 19,8 c	<b>5</b> 16,1a <b>4</b> 62,98 <b>c</b> 113,90 <b>c</b> 81,89 <b>8</b> 17,5a <b>c</b> 53,02 <b>0</b> 19,8 <b>c</b> 136,31	<b>25'</b> <b>40'</b> <b>25'</b> <b>10'</b> <b>25'</b>
----------	--	--	---	--	--

**COOL ME DOWN**2120:3 **14,4<sup>AK</sup>** **15,6<sup>K</sup>** **15,6<sup>AM</sup>**Total: **59 0-5-3****167.300**

<b>3</b>	7.br.s.e Caballion - Västerbo RealCool e Look de Star Uppf: Floodman Johanna, Knivsta Äg: Nährström Annika, Visby <b>Grå</b> , gul/lila vinkel och ärmbindlar; grå <b>Annika Nährström</b>	23: 7 0-0-1 15,6a 15,800 Annika Nährström Vi 17/6-5 10/2120 Annika Nährström Vi 13/7-6 4/2120 Annika Nährström Vi 17/8-6 2/2140 Annika Nährström Vi 24/8-1 1/2120 Annika Nährström Vi 14/9-4 3/2120	22: 12 0-0-0 15,6a 27,200 10/2120 4/2120 2/2140 1/2120 3/2120	<b>7</b> 17,2a <b>c</b> 92,95 <b>c</b> 77,24 <b>0</b> 16,7a <b>c</b> 77,24 <b>5</b> 16,7 <b>c</b> 148,35 <b>3</b> 15,6a <b>c</b> 70,94 <b>0</b> 18,1 <b>c</b> 91,44	<b>10'</b> <b>10'</b> <b>15'</b> <b>10'</b> <b>25'</b>
----------	---	--	--	--	--

**STOP SHOP A LOT**2120:4 **12,4<sup>AK</sup>** **15,1<sup>M</sup>** **16,9<sup>AM</sup>**Total: **26 3-4-4****176.000**

<b>4</b>	5.svbr.s.e Formula One - Lollypop Girl e Love You Uppf: Karlsson Leif K, Hemse Äg: Travtränare Thomas Jonsson AB, Nybro <b>Svart</b> , blå/vit vinkel; vit <b>Thomas Jonsson</b>	23: 16 3-2-3 12,4a 129,50022: 9 0-2-1 15,8a 44,500 Thomas Jonsson Vi 14/9-4 1/2120 Thomas Jonsson Vi 25/9-3 2/2140 Mical Stjärnström Vi 5/10-1 1/2120 Thomas Jonsson Vi 16/10-8 9/2140 Thomas Jonsson Vi 26/10-1 1/1620	4 15,4 <b>4</b> 6,93 <b>7</b> 17,2a <b>4</b> 9,18 <b>2</b> 16,9a <b>4</b> 8,21 <b>4</b> 16,0 <b>4</b> 21,87 <b>3</b> 14,4a <b>4</b> 3,57	<b>4</b> 15,4 <b>4</b> 6,93 <b>7</b> 17,2a <b>4</b> 9,18 <b>2</b> 16,9a <b>4</b> 8,21 <b>4</b> 16,0 <b>4</b> 21,87 <b>3</b> 14,4a <b>4</b> 3,57	<b>25'</b> <b>30'</b> <b>30'</b> <b>25'</b> <b>25'</b>
----------	---	--	--	---	--

**JUNO SUND**2120:5 **14,7<sup>AM</sup>** **14,7<sup>K</sup>**Total: **33 1-1-4****155.900**

<b>5</b>	5.br.s.e The Bank - Julienne Sund e Andover Hall Uppf: Erikssunds Trotting AB, Stockholm Äg: Nordenankar Johanna, Visby <b>Mörkblå</b> , beige/vita axelklaffar; vit <b>Petter Karlsson</b> (Johanna Nordenankar)	23: 14 0-1-1 14,7a 74,400 Elin Nordqvist Vi 20/7-4 3/2620 Jonna Kontio Vi 2/8-4 6/2120 Victor Rosleff Mp 11/9-7 9/2160 Zeb Jonasson S 11/10-5 4/2160 Nicole Melberg Vi 26/10-7m 2/2120	22: 14 1-0-3 15,5a 72,500 5 16,9 <b>c</b> 28,46 5 14,7a <b>4</b> 53,04 5 16,0g <b>4</b> 43,10 <b>d</b> ug <b>4</b> 45,65 5 16,8a <b>c</b> 42,58	<b>5</b> 16,9 <b>c</b> 28,46 <b>5</b> 14,7a <b>4</b> 53,04 <b>5</b> 16,0g <b>4</b> 43,10 <b>d</b> ug <b>4</b> 45,65 <b>5</b> 16,8a <b>c</b> 42,58	<b>25'</b> <b>100'</b> <b>25'</b> <b>60'</b> <b>25'</b>
----------	--	---	--	---	---

**ART OF DESTINY**2120:6 **14,5<sup>AK</sup>** **16,0<sup>M</sup>** **15,4<sup>AM</sup>**Total: **38 2-1-3****183.300**

<b>6</b>	5.br.s.e Broadway Hall - Montage e Yankee Glide Uppf: Lisa och Victor AB, Nacka Äg: Horse Gold Team HB, Romakloster <b>Orange</b> , vita ärm; svart <b>Victoria Björklund</b> (Cina Lassen)	23: 10 0-0-0 14,9a 22,60022: 21 1-1-2 14,5a 108,800 Eva Lundahl Vi 6/7-3 6/2120 Anders Zackrisson Vi 20/7-4 3/2640 Eva Lundahl Vi 17/8-2 9/2120 Jim Oscarsson Vi 24/8-1 3/2120 Elin Nordqvist Vi 5/10-9 4/2140	17,8a <b>c</b> 43,22 <b>0</b> 17,6 <b>c</b> 166,88 <b>0</b> 17,5a <b>c</b> 207,29 <b>5</b> 15,8a <b>c</b> 16,11 <b>d</b> 13g <b>c</b> 52,62	<b>c</b> 43,22 <b>c</b> 166,88 <b>c</b> 207,29 <b>c</b> 16,11 <b>c</b> 52,62	<b>25'</b> <b>25'</b> <b>30'</b> <b>10'</b> <b>15'</b>
----------	--	---	---	--	--

**MAHARA NICE**2120:7 **15,4<sup>AM</sup>** **\*15,8<sup>M</sup>**Total: **8 1-0-3****103.500**

<b>7</b>	5.br.s.e Maharajah - Lass Nice e Love You Uppf: Einarsson Bengt-Åke & Lagerberg Curt Äg: Ottosson Dan, Kalmar <b>Svart</b> , ljusblå sidor; svart <b>Stefan Persson</b> (Dan Ottosson)	23: 3 0-0-1 14,000 Simon Helm Å 10/21-4 9/2140 Greger Fajersson Kr 3/11-4 1/2140 Christoffer Eriksson J 2/5-10 10/2160 Christoffer Eriksson J 10/5-5 4/2140 Jim Oscarsson Kr 26/5-7 1/2160	22: 0 0-0-0 8 15,4a <b>4</b> 28,03 8 18,6 -- gdk <b>0</b> 16,9 <b>c</b> 5,00 <b>3</b> 16,1 <b>c</b> 8,64 <b>0</b> 17,9 <b>c</b> 6,41	<b>8</b> 15,4a <b>4</b> 28,03 <b>8</b> 18,6 -- gdk <b>0</b> 16,9 <b>c</b> 5,00 <b>3</b> 16,1 <b>c</b> 8,64 <b>0</b> 17,9 <b>c</b> 6,41	<b>50'</b> <b>50'</b> <b>30'</b> <b>40'</b> <b>25'</b>
----------	---	---	---	--	--

**QUEEN ON ROAD**2120:8 **\*15,2<sup>AM</sup>** **\*16,2<sup>M</sup>**Total: **27 3-1-1****173.800**

<b>8</b>	5.br.s.e Royalty for Life - Roadmapper e Holiday Road Uppf: Stall ZENO AB & Martell L Äg: L&O Racing AB, Bro <b>Svart</b> , sidofält i orange; svart <b>Oskar Kylin Blom</b> (Johan Wiman)	23: 5 0-0-0 15,5a 11,000 Claes Sjöström Vi 8/5-1 4/1620 Johan Wiman Vi 29/6-5 10/2120 Johan Wiman Vi 13/7-6 9/2120 Emilia Leo Vi 17/8-2 6/2120 Johan Wiman Vi 24/8-1 8/2120	22: 13 2-1-1 15,2a 101,300 0 16,2ag <b>4</b> 9,75 <b>6</b> 15,5a <b>4</b> 74,80 <b>7</b> 16,3a <b>c</b> 15,32 <b>0</b> 15,9a <b>4</b> 37,19 <b>0</b> 16,6a <b>4</b> 17,09	<b>0</b> 16,2ag <b>4</b> 9,75 <b>6</b> 15,5a <b>4</b> 74,80 <b>7</b> 16,3a <b>c</b> 15,32 <b>0</b> 15,9a <b>4</b> 37,19 <b>0</b> 16,6a <b>4</b> 17,09	<b>25'</b> <b>25'</b> <b>10'</b> <b>30'</b> <b>10'</b>
----------	---	--	--	---	--



**LADY'S CANDY**2120:9 **14,0<sup>AK</sup>** **15,5<sup>M</sup>** **16,2<sup>AM</sup>** **Total: 29** **0-5-1** **138.700**

9

5.mbr.s.e Olmede -

Thrust Candy e Turbo Thrust

Uppf: Gustavsson Kurt-Inge &amp; Sundenäng R

Äg: Gustavsson Kurt-Inge &amp; Sundenäng R

Röd/vit, tvärrandig, röda armar; vit

Kenneth Gorski (Thomas Jonsson)

Kr



23: 19 0-3-0 14,0a 76.70022: 6 0-0-1 17,5a 23.000

Kenneth Gorski Vi 17/8-9 6/1620 5 14,0a  $\phi$  c 60,46 25'Torbjörn Östergren Vi 24/8-9 1/2120 2 17,3  $\phi$  c 10,37 10'Thomas Jonsson Vi 31/8-9 4/2140 2 15,9  $\phi$  c 20,02 15'Stefan Persson Vi 25/9-3 1/2140 6 15,5  $\phi$  c 19,94 30'Anders Funck Vi 16/10-8 4/2140 0 ug  $\phi$  c 46,58 25'**CERSEI KARMA**2120:10 **13,2<sup>AK</sup>** **15,7<sup>M</sup>** **14,8<sup>AM</sup>** **Total: 24** **0-3-2** **154.900**

10

5.mbr.s.e Ken Warkentin -

Staro Hazel e Make it Happen

Uppf: Löfgren Malin, Oviken

Äg: Stall Gøj

Svart, gult bröstb och triangel,revär; sv

Eva Lundahl (Johnny Olovsson)

Vi



23: 11 0-1-1 13,2a 42.000 22: 13 0-2-1 14,7a 112.900

Eva Lundahl Vi 31/8-8 9/1620 7 14,3a  $\phi$  c 62,06 25'Eva Lundahl Vi 14/9-2 3/2140 5 15,7  $\phi$  c 107,56 25'Eva Lundahl Vi 5/10-1 8/2120 6 17,3a  $\phi$  c 66,59 30'Eva Lundahl Vi 16/10-8 11/2140 8 16,9  $\phi$  c 130,23 25'Eva Lundahl Vi 26/10-1 4/1620 5 14,7a  $\phi$  c 54,23 25'**NUIT DE FER**2120:11 **13,4<sup>AK</sup>** **15,9<sup>K</sup>** **15,0<sup>AM</sup>** **Total: 30** **2-4-2** **174.000**

11

6.br.s.e Raja Mirchi -

Coney Island e Diamond Way

Uppf: AB Funkt.på Gotland, m f(Wiman Johan)

Äg: Stall J W HB (Wiman Johan) &amp; Westman P

Blå, vitt bröstband, romber, ärm; blå

Johan Wiman

Vi



23: 7 0-1-0 13,9a 22.000 22: 11 1-1-0 14,9a 63.000

Johan Wiman Vi 22/5-1 5/2120 0 17,2a  $\phi$  c 10,30 15'Johan Wiman Vi 17/8-4 4/2120 0 ua  $\phi$  c 71,32 30'Torbjörn Östergren Vi 31/8-8 11/1620 0 14,7a  $\phi$  c 83,90 25'Johan Wiman Vi 14/9-4 6/2140 8 17,4  $\phi$  c 82,01 25'Johan Wiman Vi 5/10-8 5/2140 7 18,6  $\phi$  c 50,66 15'**EXITING LANE**2120:12 **12,8<sup>AK</sup>** **15,0<sup>M</sup>** **14,9<sup>AM</sup>** **Total: 21** **0-0-3** **144.200**

12

4.br.s.e Muscle Mass -

Racing Memory e Revenue

Uppf: Prestera International AB, Limhamn

Äg: Bernelind Anders, Alunda

Svart, vita staplar; vit

Ulf Ohlsson (Henrik Hoffman)

Vi



23: 9 0-0-1 12,8a 39.700 22: 12 0-0-2 14,9a 104.500

Roger Malmqvist Vi 8/6-5 6/1620 d uag  $\phi$   $\phi$  7,00 25'Thomas Jonsson Vi 29/6-5 3/2120 d 14ag  $\phi$   $\phi$  28,54 25'Emilia Leo Vi 17/8-9 2/1620 d 6ag  $\phi$   $\phi$  4,46 25'

Eva Lundahl Vi 16/10-k 1/2120 k 18,7 -- gdk -

Eva Lundahl Vi 26/10-8 3/2140 4 18,1  $\phi$  c 15,08 15'

SPELA I ATG® APPEN

ATG

V5-3

V3-1

TRIO

TVILLING

KOMB

V&amp;P

bankod // 28

ÅLDERSGRÄNS 18 ÅR. STÖDLINJEN.SE

# FLEXHUSET

**PRISER FRÅN FÖRENINGARNA****Gotlands Travamatörklubb**

Årets Champion B/K-licens

Årets Segrare i montépokalserien

Årets Segerrikaste B-tränade häst på Visbytravet

**Visbytravets Damklubb**

Årets Kuskchampion

Årets B/K-champion

Årets Damchampion

Årets Montéchampion

Årets Tränare



## PONNYTRAVET

Priser och Vandringspriser

kommer att delas ut på

Visbytravets årliga Travgala.



3-åriga och äldre högst 70.000 kr. Körsvenskrav kat. 2. Körsvänner födda 051102 eller tidigare.

2120 m. Tillägg 20 m vid vunna 28.001 kr

**Pris:** 25.000-12.500-8.500-6.500-5.500-4.500-3.000-3.000 kr (8 placerade). Lägst 1.500 kr till alla tävlande.

Prispengar max total: 79.000 kr. Hederspris till segrande hästs ägare.

RESULTAT	1	2	3	SEGERTID		
TEMPO	500m	1000m	1500m	2000m	Sista 500m	

<b>CALLE T.T.</b>		2120:1 19,1 <sup>M</sup>	18,7 <sup>AK</sup>	Total: 9	0-0-0	21.500
<b>1</b>	7.br.v.e Quite Easy U.S. - Red Beauty Amason e Love You	23: 4 0-0-0 25,6 7.000	22: 0 0-0-0			
	Uppf: Trollabo Trotting AB (Persson Fredrik) Äg: Lorentzson Tim & Klintefors Matilda	Tim Lorentzson Kr 5/5-k 1/2140 <b>k</b> 22,2 -- gdk - Tim Lorentzson Ti 4/6-2 5/1609 <b>0</b> 23,6ag <b>c</b> 61,85 Tim Lorentzson Vi 17/6-2 12/2120 <b>6</b> 18,8a <b>c</b> 75,93				
Kr	<b>Svart/orange</b> , tvärrand och orange ärm; vi <b>Tim Lorentzson</b>	Tim Lorentzson Kr 29/7-1 3/2160 <b>0</b> 25,6g <b>ø</b> 100,30 Tim Lorentzson Kr 13/10-9 3/1640n <b>8</b> 18,7a <b>c</b> 64,86				

<b>LOVE IS FOREVER</b>		2120:2 19,5 <sup>M</sup>	Total: 9	0-0-0	23.500
<b>2</b>	4.mbr.s.e Panne de Moteur - Love Rocks On e Andover Hall	23: 6 0-0-0 19,6 17.500	22: 3 0-0-0 19,5 6.000		
	Uppf: Hoffman Magnus & Henrik Äg: Wolmhed Lars-Göran, Visby	Roland Jansson Vi 6/7-2 8/2120 <b>8</b> 24,1g <b>cc</b> 50,51 Roland Jansson Vi 13/7-2 10/2120 <b>d</b> uag <b>cc</b> 13,04			
Vi	<b>Grön</b> , grått bomärke; grå <b>Patrik Franzén</b> (Henrik Hoffman)	Roland Jansson Vi 20/7-8 3/2120 <b>5</b> 20,4g <b>cc</b> 58,89 Roland Jansson Vi 24/8-4 1/2120 <b>d</b> ug <b>cc</b> 29,01 Patrik Franzén Vi 26/10-5 5/2120 <b>6</b> 19,6 <b>cc</b> 44,99			

<b>THEA SPIRO</b>		2120:3 18,7 <sup>M</sup>	Total: 4	0-0-0	18.000
<b>3</b>	3.br.s.e Flocki d'Aurcy - Juliana Z. e Juliano Star	23: 4 0-0-0 18,7 18.000	22: 0 0-0-0		
	Uppf: St Spiritus HB (Rundqvist Anna-K) m fl Äg: St Spiritus HB (Rundqvist Anna-K) m fl	Anna-Karin Rundqvist Vi 14/9-k 1/2120 <b>k</b> 21,4 -- gdk - Anna-Karin Rundqvist Vi 25/9-6 6/2120 <b>0</b> 20,5g <b>cc</b> 15,63 Anna-Karin Rundqvist Vi 5/10-7 7/2120 <b>5</b> 21,4g <b>cc</b> 62,37			
Vi	<b>Ljusgrå</b> , svart kil; svart <b>Anna-Karin Rundqvist</b>	Anna-Karin Rundqvist Vi 16/10-6 12/2120 <b>4</b> 18,7 <b>cc</b> 91,00 Anna-Karin Rundqvist Vi 26/10-5 2/2120 <b>8</b> 20,0g <b>cc</b> 22,84			

<b>NÄRKING BAND</b>		2120:4 19,0 <sup>M</sup>	Total: 6	0-0-0	24.500
<b>4</b>	4.jbr.v.e Orlando Vici - Danielle Moore e Alf Palema	23: 6 0-0-0 19,0 24.500	22: 0 0-0-0		
	Uppf: Engberg Tommy & Mählqvist Dorothy Äg: Gustafsson Susanne & Urban	Petter Karlsson Vi 31/8-6 11/2120 <b>8</b> 19,4 <b>cc</b> 72,87 Petter Karlsson Vi 14/9-5 5/2120 <b>4</b> 19,3 <b>cc</b> 17,53 Zeb Jonasson Vi 5/10-6 2/2140 <b>6</b> 20,7 <b>cc</b> 40,12			
Vi	<b>Röd/vit</b> , tvärrandig, röda ärm; vit <b>Kenneth Gorski</b> (Susanne Gustafsson)	Kenneth Gorski Vi 16/10-6 4/2120 <b>6</b> 19,0 <b>cc</b> 46,57 Peter Nilsson Vi 26/10-6 6/2120 <b>0</b> 20,4 <b>cc</b> 77,57			

<b>TAKE THE LANE</b>		2140:1 *16,5 <sup>M</sup>	23,4 <sup>AK</sup>	Total: 15	1-1-1	55.300
<b>5</b>	5.mbr.v.e Ken Warkentin - Lovers Lane e Amer I Can	23: 5 0-0-1 18,3 13.800	22: 9 1-1-0 16,5 41.000			
	Uppf: Prestera International AB, Limhamn Äg: Stall Stuxberg AB, Stuxberg & Helligren	Roger Malmqvist Vi 8/5-6 1/2140 <b>d</b> 13,9 <b>ø</b> 4,46 Roland Jansson Vi 1/6-5 10/1620 <b>0</b> 23,4ag <b>cc</b> 28,39 Timmy Helligren Vi 25/9-9 4/2120 <b>5</b> 18,6 <b>cc</b> 33,07				
Vi	<b>Svart</b> , vita hängslen och axlar,guld; sv <b>Timmy Helligren</b> (Sandra Stuxberg)	Timmy Helligren Vi 5/10-8 2/2120 <b>0</b> 19,6 <b>cc</b> 31,30 Jennifer Persson Vi 26/10-9 2/2120 <b>3</b> 18,3 <b>cc</b> 14,07				

<b>EXTREMELY FAST</b>		2140:2 18,3 <sup>M</sup>	15,7 <sup>AK</sup>	Total: 11	0-0-1	44.000
<b>6</b>	4.mbr.v.e William - Wroom Wroom e From Above	23: 10 0-0-1 18,3 42.500	22: 1 0-0-0 1,500			
	Uppf: Menhammar Stuteri AB, Ekerö Äg: Persén Thomas, Visby	Thomas Persén Vi 14/9-6 3/2120 <b>4</b> 18,8 <b>cc</b> 67,71 Thomas Persén Vi 25/9-5 6/2120 <b>0</b> 19,8ag <b>cc</b> 51,02 Thomas Persén Vi 5/10-5 5/2120 <b>4</b> 17,9a <b>cc</b> 67,14				
Vi	<b>Mblå</b> , ljublå/vitt axelsk,vita ärm; mb <b>Thomas Persén</b>	Thomas Persén Vi 16/10-1 5/1620 <b>8</b> 15,7a <b>cc</b> 99,59 Leif K Karlsson Vi 26/10-6 11/2120 <b>5</b> 19,7 <b>cc</b> 59,42				

<b>LILLNISSE</b>		2140:3 17,0 <sup>M</sup>	16,5 <sup>AK</sup>	Total: 14	1-0-0	60.300
<b>7</b>	5.mbr.v.e Make it Happen - Golda M. e Starchip Entprise	23: 8 0-0-0 17,0 19.300	22: 6 1-0-0 19,2 41.000			
	Uppf: Wallin Nils-Gunnar, Visby Äg: Wallin Nils-Gunnar, Visby	Victoria Björklund Vi 13/7-5 1/1620 <b>7</b> 16,6a <b>cc</b> 21,79 Victoria Björklund Vi 31/8-9 1/2120 <b>4</b> 17,0 <b>ø</b> 58,17 Johan Wiman Vi 5/10-9 1/2120 <b>0</b> 20,9 <b>ø</b> 16,93				
Vi	<b>Blå</b> , vitt bröstband, romber, ärm; blå <b>Johan Wiman</b>	Victoria Björklund Vi 16/10-8 3/2120 <b>0</b> 18,3 <b>ø</b> 108,97 Johan Wiman Vi 26/10-8 4/2120 <b>5</b> 18,9 <b>ø</b> 26,19				

<b>MANBOY LE SOLEIL</b>		2140:4 18,1 <sup>M</sup>	17,4 <sup>AM</sup>	Total: 17	0-0-0	45.100
<b>8</b>	5.br.v.e Super Photo Kosmos - Eille le Soleil e Smok'n Lantern	23: 11 0-0-0 18,4 32.100	22: 6 0-0-0 18,1 13.000			
	Uppf: Redersson Management AB, Stockholm Äg: Lundahl J,M&P, Billström Y,Nilsson M&L	Timmy Helligren Vi 20/7-2 1/2140 <b>d</b> 14g <b>cc</b> 62,22 Eva Lundahl Vi 14/9-6 1/2140 <b>d</b> kub0g <b>cc</b> 109,16 Eva Lundahl Vi 25/9-5 12/2120 <b>6</b> 17,4a <b>cc</b> 75,23				
Vi	<b>Svart</b> , gult bröst och triangel,revär; sv <b>Eva Lundahl</b> (Jenny Lundahl)	Eva Lundahl Vi 5/10-5 2/2120 <b>6</b> 18,6a <b>cc</b> 46,15 Jennifer Persson Vi 26/10-8 3/2120 <b>d</b> 18,4 <b>cc</b> 39,42				

## MOON'S LUCKY BOY

9



10.mbr.v.e Flight Dream -  
Rhianna e Meadow Gallant  
Uppf: Johansson Ingemar, Lenhovda  
Åg: Gyllenhammar Susanne, Klintehamm  
**Lila**, stjärna i svart rundel; lila  
Vi **CC** **Malin Fransson** (Johan Gyllenhammar)

2140:5 **19,6<sup>M</sup>** **21,5<sup>AM</sup>**  
23: 2 0-0-0 20,8 3,000  
Malin Fransson Vi 7/22-9  
Malin Fransson Vi 8/22-4  
Malin Fransson Vi 10/22-7  
Malin Fransson Vi 13/7-4  
Malin Fransson Vi 24/8-4

**Total: 24 0-1-0**

**32.300**

22: 5 0-0-0 19,6 9,500  
8 22,2 cc 42,69 20'  
0 21,8a cc 16,67 10'  
0 24,5 cc 99,69 20'  
0 22,4a cc 61,27 10'  
0 20,8 cc 89,48 10'

## ATLANTICO

10



5.fux.v.e Usain Henna -  
Anna M.Henna e Gift Kronos  
Uppf: Sundin Anna, Lidingö  
Åg: Cavalos AB, Lidingö  
**Svart**, rött lodrätt fält; röd  
Vi **CC** **Micael Stjernström** (Sigvard Hyllsjö)

2140:6 **16,6<sup>M</sup>** **14,9<sup>AK</sup>**  
23: 7 0-1-1 16,6 27,500  
Petter Karlsson Vi 8/6-4  
Eva Lundahl Vi 17/6-7  
Eva Lundahl Vi 29/6-4  
Johan Wiman Vi 20/7-1  
Eva Lundahl Vi 16/10-1

**Total: 14 0-1-1**

**57.200**

22: 7 0-0-0 18,2 29,700  
0 18,6 cc 15,87 25'  
4 16,6 cc 7,53 10'  
3 16,7a cc 23,27 25'  
0 ug cc 19,57 25'  
5 14,9a cc 45,55 25'

## MELBY LILJA

11



3.fux.v.e Orlando Vici -  
Melby Briolett e Going Kronos  
Uppf: Mellby Gård AB, Malmö  
Åg: Hassborg Pär, Visby  
**Svart**, blått lodrätt fält; ärm; sv  
Vi **CC** **Christian Cracchiolo** (Pär Hassborg)

2140:7 **17,9<sup>M</sup>**  
23: 7 0-0-0 17,9 43,000  
Kenneth Haugstad Mp 22/6-5  
Kenneth Haugstad G 30/6-2  
Christian Cracchiolo Vi 25/9-7  
Micael Stjernström Vi 5/10-7  
Thomas Jonsson Vi 26/10-6

**Total: 7 0-0-0**

**43.000**

22: 0 0-0-0  
6 18,0 cc 40,05 40'  
0 20,9g cc 59,79 40'  
5 18,0 cc 18,24 40'  
4 20,7 cc 14,10 40'  
4 19,2 cc 17,21 25'

## DANUBIO AS (IT)

12



4.br.v.e Vivid Wise As -  
Zima As e Andover Hall  
Uppf: Alle.v. Della Serenissima Ss, Italien  
Åg: Nordenankar Johanna, Visby  
**Mörkblå**, beige/vita axelklaffar; vit  
Vi **CC** **Petter Karlsson** (Johanna Nordenankar)

2140:8 **\*19,3<sup>M</sup>** **14,9<sup>AK</sup>**  
23: 7 2-0-0 19,3 64,600  
Zeb Jonasson Vi 20/7-8  
Zeb Jonasson Vi 17/8-5  
Victor Rosleff Vi 14/9-6  
Micael Stjernström Vi 16/10-1  
Claes Sjöström Vi 26/10-2

**Total: 7 2-0-0**

**64.600**

22: 0 0-0-0  
1 19,3 cc 7,12 25'  
1 17,6a cc 6,69 25'  
d 11g cc 3,61 25'  
4 14,9a cc 7,14 25'  
7 17,5a cc 5,65 25'

## GRAND LA VIE (NO)

13



3.mbr.s.e Orlando Vici -  
Photo Fantasy U.S. e Classic Photo  
Uppf: Grand Trotting & Breeding 2020 KB,Vara  
Åg: Svensson Per, Visby  
**Svart**, vita staplar; vit  
Vi **CC** **Ulf Ohlsson** (Henrik Hoffman)

2140:9 **18,3<sup>M</sup>** **15,1<sup>AK</sup>**  
23: 11 1-0-0 18,3 54,100  
Petter Karlsson Vi 29/6-8  
Martin Malmqvist Vi 6/7-9  
Roger Malmqvist Vi 20/7-1  
Johan Wiman Vi 24/8-8  
Eva Lundahl Vi 3/8-9

**Total: 11 1-0-0**

**54.100**

22: 0 0-0-0  
5 19,6 cc 15,31 40'  
d ug cc 96,92 40'  
d kubug cc 105,31 25'  
5 22,2g cc 5,52 10'  
0 ug cc 16,92 15'

## KULANS GENTLEMAN

14



8.br.v.e Steinlager -  
Money Streamline e Brief Encounter  
Uppf: Gustavsson Kurt-Inge, m fl  
Åg: Gustavsson Kurt-Inge & Pettersson Eva  
**Svart**, blå/vit vinkel; vit  
Kr **CC** **Thomas Jonsson**

2140:10 **18,1<sup>M</sup>** **16,3<sup>AM</sup>**  
23: 10 0-1-1 18,1 23,500  
Thomas Jonsson Vg 4/8-2  
Thomas Jonsson Kr 18/8-7  
Robert Andersson Kr 25/8-9  
Thomas Jonsson Kr 8/9-3  
Robert Andersson Kr 13/10-2

**Total: 22 0-1-1**

**53.100**

22: 3 0-0-0 5,000  
0 16,5a cc 5,10 25'  
0 18,1a cc 178,56 25'  
7 18,2a cc 33,12 10'  
0 17,1a cc 228,12 25'  
d 8ag cc 25,57 10'

## HEADS OR TAILS

15



3.br.v.e Coin Perdu -  
Yalisa Limburgia e Incredible Hulk  
Uppf: Flodman Anette & Johanna  
Åg: Flodman Anette & Clara  
**Svart**, orange fält; axelkl. och ärm; ; sv  
Vi **CC** **Claes Sjöström** (Anette Flodman)

2140:11 **17,6<sup>M</sup>** **17,1<sup>AM</sup>**  
23: 9 1-2-0 17,6 64,500  
Niclas Hammarström Vi 20/7-1  
Niclas Hammarström Vi 17/8-5  
Eva Lundahl Vi 24/8-4  
Martin Malmqvist Vi 5/10-5  
Eva Lundahl Vi 16/10-2

**Total: 10 1-2-0**

**66.000**

22: 1 0-0-0 22,0 1,500  
5 17,8 cc 29,78 25'  
0 18,4a cc 28,59 25'  
1 17,8 cc 3,00 10'  
2 17,1a cc 11,96 25'  
4 18,0 cc 25,80 40'

SPELA I ATG® APPEN

ATG

V5-4

V3-2

TRIO

TVILLING

KOMB

V&P

bankod // 28

ÅLDERSGRÄNS 18 ÅR. STÖDLINJEN.SE



3-åriga och äldre 70.001 - 270.000 kr med högst 500 poäng. Körsvenskrav kat. 2. Körsvänner födda 051102 eller tidigare.  
2120 m. Autostart.

Pris: 15.000-7.500-5.500-4.500-3.800-3.000-3.000-3.000 kr (8 prisplacerade). Lägst 1.500 kr till alla tävlande.  
Prispengar max total: 55.800 kr. Hederspris till segrande hästs ägare.

RESULTAT	1	2	3	SEGERTID
TEMPO	500m	1000m	1500m	2000m
				Sista 500m

## DALEY ONE AND ONLY 2120:1 15,2<sup>AK</sup> 16,9<sup>M</sup> 16,7<sup>AM</sup> Total: 21 0-1-1 76.000

1		4.mbr.s.e Daley Lovin -	23: 9	0-0-0	15,2a	24.000	22: 12	0-1-1	17,1a	52.000
		Stage Launcher e Super Arnie								
		Uppf: Wolmhed Lars-Göran, Visby	Roger Malmqvist	Vi	2/8-1		4/2120	7	16,7a	cc
		Äg: Wolmhed Lars-Göran & Sopheia, Wesley S	Claes Sjöström	Vi	17/8-1		5/2120	0	17,2	cc
		Grön, grått bomärke; grå	Micael Stjernström	Vi	14/9-6		8/2140	5	18,3	cc
		Patrik Franzén (Henrik Hoffmann)	Christian Cracchiolo	Vi	25/9-3		1/2120	d	ug	cc
			Patrik Franzén	Vi	5/10-8		1/2120	0	20,6g	cc

## OYOUBOOLOEY 2120:2 15,1<sup>AM</sup> 16,0<sup>M</sup> Total: 34 0-2-0 126.000

2		5.mbr.v.e Fast Photo -	23: 13	0-1-0	15,1a	49.000	22: 15	0-1-0	16,1a	51.500
		Ovivas Mystique e Marion Mad Money								
		Uppf: Claesson Ulrika, Märsta	Patrik Franzén	Vi	17/8-2		1/2120	5	15,1a	cc
		Äg: Team Sluggo HB, Visby	Lucas H Vikström	Vi	14/9-2		5/2140	0	20,2g	cc
		Ljusgrå, svart kil; svart	Anna-Karin Rundqvist	Vi	25/9-1		1/2140	4	16,0	cc
		Anna-Karin Rundqvist (Brita Berg)	Anna-Karin Rundqvist	Vi	5/10-9		3/2140	2	17,3	cc
			Anna-Karin Rundqvist	Vi	16/10-8		12/2140	7	16,9	cc

## GLOBAL BROKERAGE 2120:3 14,5<sup>AK</sup> 14,2<sup>K</sup> 15,5<sup>AM</sup> Total: 25 0-6-4 133.900

3		6.ljbr.v.e S.J.'s Caviar -	23: 13	0-1-0	14,5a	33.900	22: 7	0-2-2	16,3a	20.000
		Song Glider e Windsong's Legacy								
		Uppf: Global Farm AB, Nacka Strand	Torbjörn Östergren	Vi	24/8-6		4/2120	2	16,3a	cc
		Äg: Lukkari Esa & Liw	Eva Lundahl	Vi	31/8-2		12/1620	0	14,5a	cc
		Svart, gult bröst och triangelrevär; sv	Johan Franzén	Vi	25/9-1		3/2140	0	17,1	cc
		Eva Lundahl (Esa Lukkari)	Torbjörn Östergren	Vi	5/10-8		6/2140	5	18,1	cc
			Patrik Franzén	Vi	16/10-8		3/2140	0	17,2	cc

## JIM JONS 2120:4 14,2<sup>AK</sup> 14,6<sup>K</sup> 15,7<sup>AM</sup> Total: 21 2-2-1 138.000

4		4.mbr.h.e Make it Happen -	23: 18	2-2-1	14,2a	127.800	22: 3	0-0-0	18,9a	10.600
		Moneybank e Super Arnie								
		Uppf: Jonsson Thomas, Nybro	Thomas Jonsson	Vi	31/8-8		6/1620	6	14,3a	cc
		Äg: Travtränare Thomas Jonsson AB, Nybro	Thomas Jonsson	Vi	14/9-7		3/2120	3	17,0a	cc
		Svart, blå/vit vinke; vit	Thomas Jonsson	Vi	25/9-1		5/2140	0	18,2g	cc
		Thomas Jonsson	Kenneth Gorski	Vi	16/10-4		1/1620	4	14,6	cc
			Thomas Jonsson	Vi	26/10-8		4/2140	0	19,9	cc

## X.N.BOY 2120:5 13,6<sup>AK</sup> 15,9<sup>M</sup> \*16,3<sup>AM</sup> Total: 48 2-4-1 154.600

5		6.mbr.v.e Prodigious -	23: 19	1-3-0	13,6a	66.600	22: 17	0-1-1	14,2a	40.500
		Parisienne e S.J.'s Photo								
		Uppf: Jonsson Thomas & Hoff Magnus	Micael Stjernström	Vi	14/9-2		10/2140	6	15,9	cc
		Äg: Stall Xnwillan HB, m fl	Micael Stjernström	Vi	25/9-1		7/2140	0	21,7g	cc
		Svart, ljusblå sidor; svart	Kenneth Gorski	Vi	5/10-8		2/2140	d	ug	cc
		Stefan Persson (Thomas Jonsson)	Thomas Jonsson	Kr	13/10-1		10/2160n	d	11g	cc
			Thomas Jonsson	Vi	26/10-9		2/2140	2	17,6	cc

## KNOX NEWPORT (DE) 2120:6 15,1<sup>AM</sup> 15,3<sup>M</sup> Total: 28 3-6-2 162.770

6		6.br.v.e Donato Hanover -	23: 1	0-0-0	1.500		22: 11	1-3-1	15,1a	90.000
		Midnight Lace e Muscles Yankee								
		Uppf: Ter Borgh Peter S, Nederländerna	Martin Malmqvist	Vi	9/22-3		0	18,0ag	cc	3,00
		Äg: Injektions Utveckling AB, Slite	Johan Franzén	Vi	9/22-2		5/2120	2	15,1a	cc
		Svart, orange fält, axelkl. och ärm.b.; sv	Martin Malmqvist	Vi	5/11-8		15/2120	4	15,7a	cc
		Claes Sjöström (Fredrik Grånefjord)	Zeb Jonasson	G	19/11-9		5/2640	0	18,6	cc
			Martin Malmqvist	Vi	16/10-8		2/2140	0	17,3	cc

## INGRID STING 2120:7 14,2<sup>AK</sup> 15,1<sup>K</sup> 16,5<sup>AM</sup> Total: 60 4-1-6 208.000

7		7.svbr.s.e Chocolatier -	23: 13	0-0-2	14,2a	42.500	22: 18	1-0-3	15,2a	49.600
		Holy Cow e Express Ride								
		Uppf: Sandström E, Fysiocard AB & Lundström	Lucas H Vikström	Vi	14/9-8		1/2120	3	15,8g	cc
		Äg: Ahrling Terese & Björklund Jacob	Eva Lundahl	Vi	25/9-3		5/2140	3	15,3	cc
		Svart, sidofält i orange; svart	Eva Lundahl	Vi	5/10-9		2/2140	8	19,1g	cc
		Oskar Kylin Blom (Terese Ahrling)	Oskar Kylin Blom	Vi	16/10-7		2/2140	0	16,6	cc
			Petter Lundberg	E	24/10-4		10/1640	6	14,5a	cc

## DIGGER SUGAR 2120:8 13,3<sup>AK</sup> 15,5<sup>K</sup> 14,5<sup>AM</sup> Total: 77 2-5-8 214.700

8		11.svbr.v.e Digger Crown -	23: 7	0-0-0	14,4a	15.100	22: 6	0-0-0	17,0a	16.500
		Melinda e Sugarcane Hanover								
		Uppf: Digger Svenska AB, Stockholm	Patrik Franzén	Vi	17/6-9		9/1620	7	14,4a	cc
		Äg: Franzén Peter & Catharina	Torbjörn Östergren	Vi	6/7-5		7/2120	6	16,1a	cc
		Svart, rött lodrätt fält; röd	Johan Wiman	Vi	13/7-9		4/2120	6	16,1a	cc
		Micael Stjernström (Peter Franzén)	Patrik Franzén	Vi	24/8-5		11/2120	0	16,6a	cc
			Patrik Franzén	Vi	16/10-7		4/2140	0	17,5	cc

## AIAKOS MIGUAN

**9** 10.mbr.v.e Express Lavec - Alley Force e Giant Force  
 Uppf: Johansson Mikael W, Melzén & Svensson  
 Äg: Svensson Anders, Mällilla  
**Blå**, vitt bröstband, romber, ärm; blå  
 Vi **CC** **Johan Wiman**

2120:9	<b>13,4<sup>AK</sup></b>	<b>16,1<sup>M</sup></b>	<b>*15,3<sup>AM</sup></b>	<b>Total: 52</b>	<b>3-4-2</b>	<b>171.000</b>		
	23: 10	0-0-0	16,1a	26.100	22: 6	0-0-0	13,4a	16.600
	Torbjörn Östergren	Vi	31/8-9	3/2160	<b>0</b>	18,1	¢ ¢	100,31
	Johan Wiman	Vi	14/9-8	2/2120	<b>5</b>	16,8	¢ ¢	94,21
	Victoria Björklund	Vi	25/9-8	7/2160	<b>6</b>	17,1	¢ ¢	73,32
	Victoria Björklund	Vi	5/10-8	8/2140	<b>0</b>	18,9	¢ ¢	154,04
	Johan Wiman	Vi	16/10-8	10/2140	<b>5</b>	16,1	¢ ¢	158,87

## NEESKENS

**10** 6.br.v.e The Bank - Chipdreams e Gigant Neo  
 Uppf: Munkhammar Peter & Sandelius Anette  
 Äg: Kettelvik AB, Visby  
**Mörkblå**, beige/vita axelläffar; vit  
 Vi **CC** **Petter Karlsson** (Peter Munkhammar)

2120:10	<b>14,3<sup>AK</sup></b>	<b>*16,1<sup>M</sup></b>	<b>15,0<sup>AM</sup></b>	<b>Total: 31</b>	<b>2-3-2</b>	<b>183.400</b>		
	23: 8	0-1-1	14,4a	25.000	22: 7	1-1-0	14,4a	68.000
	Roger Hassborg	Vi	17/8-1	1/2140	<b>8</b>	16,1	¢ ¢	35,16
	Roger Hassborg	Vi	24/8-1	10/2120	<b>6</b>	15,9a	¢ ¢	20,34
	Roger Hassborg	Vi	14/9-2	12/2140	<b>0</b>	16,1	¢ ¢	274,57
	Ulf Ohlsson	Vi	5/10-8	3/2140	<b>2</b>	17,6	¢ ¢	3,00
	Johan Franzén	Vi	16/10-8	8/2140	<b>6</b>	16,4	¢ ¢	107,25

## KAKUNA JONS

**11** 7.br.v.e Federal Flex - Oh Ho Hjäit e Juliano Star  
 Uppf: Jonsson Thomas, Nybro  
 Äg: Travtränare Thomas Jonsson AB, m fl  
**Röd/vit**, tvärrandig, röda ärm; vit  
 Kr **CC** **Kenneth Gorski** (Thomas Jonsson)

2120:11	<b>13,5<sup>AK</sup></b>	<b>14,6<sup>K</sup></b>	<b>15,4<sup>AM</sup></b>	<b>Total: 44</b>	<b>4-4-3</b>	<b>211.800</b>		
	23: 10	1-0-0	13,5a	29.600	22: 8	1-0-0	14,7a	34.600
	Thomas Jonsson	Vi	6/7-3	4/2120	<b>d</b>	7ag	¢ ¢	27,03
	Lennart Svensson	Vg	4/8-1	4/2148	<b>8</b>	17,0a	¢ ¢	37,01
	Thomas Jonsson	Vi	24/8-5	1/2120	<b>d</b>	10ag	¢ ¢	27,99
	Bernardo Grasso	Ti	1/10-3	11/1609	<b>1</b>	15,2a	¢ ¢	23,97
	Stefan Persson	Vi	26/10-1	10/1620	<b>8</b>	15,0a	¢ ¢	23,40

## HOCKEY AM

**12** 6.br.v.e Cantab Hall - Titania Broline e Pine Chip  
 Uppf: Am Bloodstock AB, Stockholm  
 Äg: Stall Cantab  
**Svart**, guld/silver/grå vinkel och ärm; si  
 Kr **CC** **Christian Cracchiolo** (Emma E Johansson)

2120:12	<b>13,1<sup>AK</sup></b>	<b>14,1<sup>K</sup></b>	<b>14,3<sup>AM</sup></b>	<b>Total: 34</b>	<b>4-5-5</b>	<b>239.700</b>		
	23: 7	0-1-2	16,5a	36.400	22: 15	2-3-2	13,1a	124.300
	Stefan Persson	F	6/3-9	3/2140	<b>3</b>	16,4	¢ ¢	12,24
	André Eklundh	Ax	28/3-3	3/2160	<b>0</b>	18,7g	¢ ¢	7,47
	André Eklundh	Ax	4/4-6	3/2160	<b>3</b>	15,9	¢ ¢	8,51
	André Eklundh	Vg	30/4-4	3/1646	<b>d</b>	9ag	¢ ¢	11,44
	Magnus Jakobsson	Äm	23/5-4	2/2080	<b>d</b>	ug	¢ ¢	5,49

## NO TENDER SPOT

**13** 8.mbr.v.e Make it Happen - Frost's No Mercy e Pine Chip  
 Uppf: Skaber Stable HB, Storå  
 Äg: Skaber Stable HB, Storå  
**Svart**, vita hängslen och axlar,guld; sv  
 E **CC** **Timmy Hellgren** (Åsa Lindberg)

2120:13	<b>14,4<sup>AK</sup></b>	<b>16,0<sup>M</sup></b>	<b>15,5<sup>AM</sup></b>	<b>Total: 40</b>	<b>5-2-3</b>	<b>218.701</b>		
	23: 13	1-0-1	16,0a	46.700	22: 11	1-0-1	14,4a	60.400
	Roland Jansson	Vi	6/7-6	2/2620	<b>0</b>	20,2	¢ ¢	36,71
	Timmy Hellgren	Vi	20/7-7	1/2140	<b>0</b>	17,5	¢ ¢	82,98
	Roland Jansson	Vi	17/8-4	7/2120	<b>0</b>	17,0a	¢ ¢	142,21
	Roland Jansson	Vi	24/8-5	12/2120	<b>8</b>	16,1a	¢ ¢	22,14
	Timmy Hellgren	Vi	31/8-9	8/2160	<b>0</b>	16,0	¢ ¢	87,19

## FIGURINE DE FER

**14** 4.br.s.e Walk the Walk - Coney Island e Diamond Way  
 Uppf: AB Funktioner på Gotland  
 Äg: Ahlby Ulf & I, Pettersson K & Buskas J  
**Svart**, guld/axel, vita ärm, svart  
 Vi **CC** **Roger Hassborg** (Ida Ahlby)

2120:14	<b>12,4<sup>AK</sup></b>	<b>14,3<sup>M</sup></b>	<b>14,2<sup>AM</sup></b>	<b>Total: 23</b>	<b>2-3-5</b>	<b>241.000</b>		
	23: 14	1-2-3	12,4a	144.000	22: 9	1-1-2	14,9a	97.000
	Oskar Kylin Blom	Är*	15/7-6	6/2140n	<b>d</b>	ug	¢ ¢	9,35
	Fredrik Plassen	G	28/8-8	4/2140	<b>k</b>	18,6	-	gdk
	Oskar Kylin Blom	Bs	21/9-7	6/1640	<b>0</b>	18,0ag	¢ ¢	6,63
	Oskar Kylin Blom	S	27/9-6	11/2140	<b>5</b>	14,2a	¢ ¢	59,95
	Oskar Kylin Blom	Rä	6/10-6	4/2140n	<b>3</b>	14,7	¢ ¢	5,91

## SINGHA RAUK

**15** 9.lj.br.v.e Intoxicated - Puma Sund e Sugarcane Hanover  
 Uppf: Franzén Johan & Hardingz-Franzén Liz  
 Äg: Franzén Johan & Hardingz-Franzén Liz  
**Grön**, grå kil, grå ärmrev; grön  
 Vi **CC** **Johan Franzén**

2120:15	<b>13,5<sup>AK</sup></b>	<b>*14,8<sup>K</sup></b>	<b>14,3<sup>AM</sup></b>	<b>Total: 87</b>	<b>2-4-6</b>	<b>259.500</b>		
	23: 9	0-0-0	15,5a	18.000	22: 12	0-0-0	15,8a	29.000
	Johan Franzén	Vi	29/6-1	4/2140	<b>0</b>	16,6	¢ ¢	91,80
	Alma Kock	Vi	13/7-8m	7/2120	<b>0</b>	distag	¢ ¢	47,45
	Johan Franzén	Vi	24/8-5	5/2120	<b>4</b>	15,5a	¢ ¢	35,54
	Johan Franzén	Vi	14/9-8	8/2120	<b>4</b>	16,5	¢ ¢	127,40
	Johan Franzén	Vi	16/10-7	3/2140	<b>0</b>	17,5	¢ ¢	51,45

**SPELA I ATG® APPEN**

**ATG**

**V5-5**

**V3-3**

**TRIO**

**TVILLING**

**KOMB**

**V&P**

bankod // 28

ÅLDERSGRÄNS 18 ÅR. STÖDLINJEN.SE

**DATUM**

4/11

**PLATS**

Travrestaurangen

**INFO**

Tacobuffé fr 19, baren öppnar 18.

**PRIS**

195 kr/person

# AVSLUTNINGSFEST

Varmt välkommen på avslutningsfest lördagen den 4 november.  
 Vi samlar aktiva och funktionärer för att tillsammans avsluta säsongen.  
 Det blir tacobuffé och skönt häng.

Sista datum att köpa biljett 30 oktober!

KÖP BILJETT PÅ VISBYTRAVET.SE

# KVALLOPP

**KVALTIDER VARMBLOD** 1,28,0 - 2-åriga || 1,25,0 - 3-åriga || 1,23,0 - 4-åriga & äldre || 1,23,0 - montékval  
**KVALTIDER KALLBLOD** 1,55,0 - 2-åriga || 1,50,0 - 3-åriga || 1,42,0 - 4-åriga & äldre || 1,45,0 - montékval  
**PREMIETIDER VARMBLOD** 2-åriga 1,28,0-1,35,0 **PREMIETIDER KALLBLOD** 2-åriga 1,55,0-2,10,0

START 15.05

LJUSBLÅ

INGET SPEL I DETTA LOPP

## SALLY HALL

2120:1

23: 0 0-0-0

3.mbr.s.e Broadway Hall -  
Enjoy's Betty e Enjoy Lavec  
Uppf: Palm Lars, m fl  
Äg: Örevik Jenny, Visby  
Svart, blått lodrätt fält, ärm; sv  
Christian Cracchiolo (Moa Örevik)

## MANNE MARGUNN

2120:2

23: 0 0-0-0

2.mbr.v.e King City -  
Moa Margunn e Andover Andover  
Uppf: Hermansson Gunnar & Margaretha  
Äg: Hermansson Gunnar & Margaretha  
Grön, grått bomärke; grå  
Patrik Franzén (Gunnar Hermansson)

## BERGHSÄKER W.F.

2120:3

23: 0 0-0-0

3.br.h.e Ready Express -  
Kerljns Dream W.F. e Pine Chip  
Uppf: Wf Förfvaltning AB, Boden  
Äg: Stall Adore Oy, Finland  
Svart, gult bröstb och triangel,revär; sv  
Eva Lundahl (Johanna Nordenankar)

## GIOVANNA

2120:4

23: 0 0-0-0

4.mbr.s.e Make It Happen -  
Raffaella Grif e Kadabra  
Uppf: JJ Trotting HB, Grisslehamn  
Äg: Ahlsten Hanna, Visby  
Svart, ljusblå sidor; svart  
Stefan Persson (Hanna Ahlsten)

## MÄRTA LIXARVE

2120:5

23: 0 0-0-0

3.ljbr.s.e Quevert -  
Playway e Conway Hall  
Uppf: Västerbo Stuteri AB, m fl(Wiman Johan)  
Äg: Gotländskt Lantliv HB (Wiman Johan)  
Blå, vitt bröstband, romber, ärm; blå  
Johan Wiman

## Träna tillsammans!

### Plats & tid:

Friskis & Sveltis i Visby, Norra Hansegatan 18, kl 19-20.

### För vem:

Passar alla, ung som gammal tränad eller otränad. För aktiva och andra som känner samhörighet med Visbytravet.

### Frågor:

Kontakta Lina på 0704 - 86 55 84, [info@visbytravet.se](mailto:info@visbytravet.se)

Ingen anmälan krävs men klicka gärna i eventet på Facebook.

### Datum

- 28 Sept
- 12 okt
- 19 okt
- 9 nov
- 16 nov
- 23 nov
- 30 nov
- 7 dec
- 14 dec
- 21 dec



# Med Gotlands framtid i fokus

På Gotlands Energi drivs vi av ett viktigt mål. Att vi gotlänningar ska leva ett fossilfritt liv inom en generation. Vi vill göra resan tillsammans med dig genom att ta vara på krafterna i solen och vinden. Med Gotlands framtid i fokus vill vi ge våra barn en möjlighet att leva i Gotlands alla 92 socknar. Tillsammans skapar vi en plats som är hållbar över tid. Följ med oss på resan.

[gotlandsenergi.se](http://gotlandsenergi.se)

**GEAB**   
Gotlands Energi

# Välkommen till händelsernas arena!

Arenan för dig som vill uppleva något annorlunda, fartfyllt och stämningshöjande. Ta del av varje tävlingsdagsevent och aktiviteter på vår hemsida.

Vi ses på Visbytravet!

## TÄVLINGSDAGAR 2024

DATUM	DAG	TID
20 April	Lördag	11:00
29 April	Måndag	12:20
16 Maj	Torsdag	17:45
30 Maj	Torsdag	17:45
10 Juni	Måndag	18:20
18 Juni	Torsdag	12:20
27 Juni	Torsdag	12:20
4 Juli	Torsdag	17:45
11 Juli	Torsdag	18:30
18 Juli	Torsdag	17:45
31 Juli	Onsdag	18:30
15 Augusti	Torsdag	12:20
22 Augusti	Torsdag	12:20
2 September	Måndag	12:20
17 September	Tisdag	12:20
26 September	Torsdag	12:20
7 Oktober	Måndag	12:20
24 Oktober	Torsdag	12:20
2 November	Lördag	11:00



# VISBY TRAVET

Boka din biljett och håll dig uppdaterad på [visbytravet.se](https://visbytravet.se)

# VÅRA ELITPARTNERS

TACK FÖR ATT NI STÖTTAR TRAVET!



**Agria**  
Djurförsäkring

**FLEXHUSET**

**C R A M O**

**GYKEL & MC-HALLEN**



www.erikpedersen.se

0498-22 22 20

DESTINATION  GOTLAND

**XN villan**  
Inspired by nature

**GEAB**   
Gotlands Energi

**Reines**  
el & larm



**A Posttidning**  
Ej retur  
Avs. TR Media AB  
Box 11139  
161 11 Bromma



Tryckt hos:  
Åtta.45 Tryckeri  
Ansvarig utgivare: Patrik Nord  
Programredaktör:  
Sofia Hjortsberger, Mile Media



7388118803007